Skissuppmätningar av Tomtens kvarn 2025

Under våren 2025 utförde byggnadsantikvarie Robin Gullbrandsson, Västergötlands museum, ett antal skissuppmätningar av Tomtens kvarn, Falekvarna.

Syftet var att dokumentera kvarnens konstruktion och funktion. Ritningar är tillsammans med fotografier värdefulla underlag både för att förstå kvarnens utseende vid tillfället, men också som underlag för framtida vård- och restaureringsinsatser.

Uppmätningarna består av planritningar av varje plan samt en längsgående genomskärning, vilka i möjligaste mån redogör för den tekniska utrustningen. En isometrisk skiss vill förtydliga den faktiska funktionen i kvarnen, vad som drevs av de båda kvarnhjulen, såväl i kvarnbyggnaden som i intilliggande byggnader via remdrift.



Tomtens kvarn

Aktiviteten har genomförts genomförts med stöd av Swedbank genom Sparbanksstiftelsen Alfa.

TOMTENS KVARN
GENOMSKÄRNING
APRIL -25 R. GULLBRANDSON

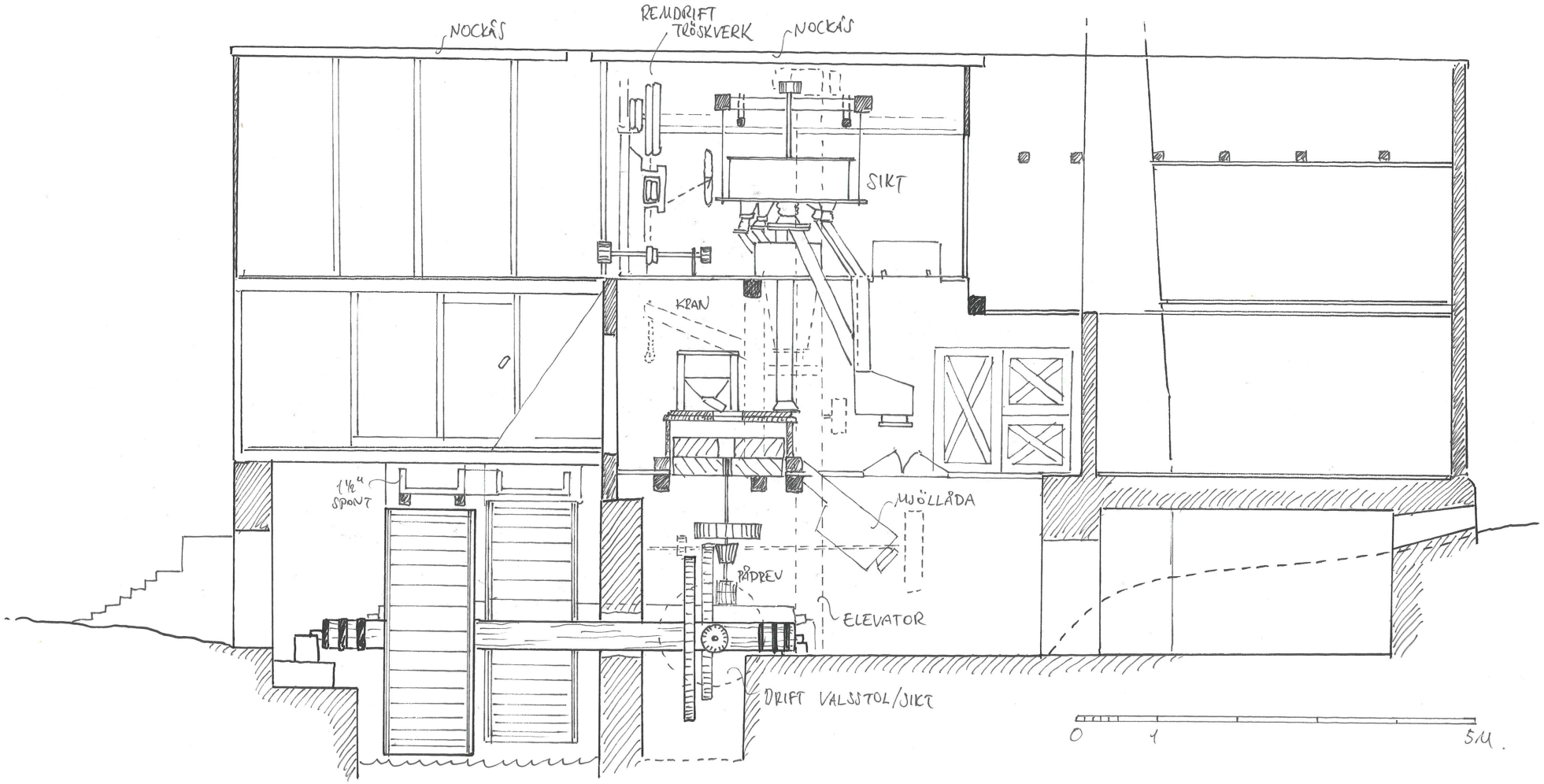

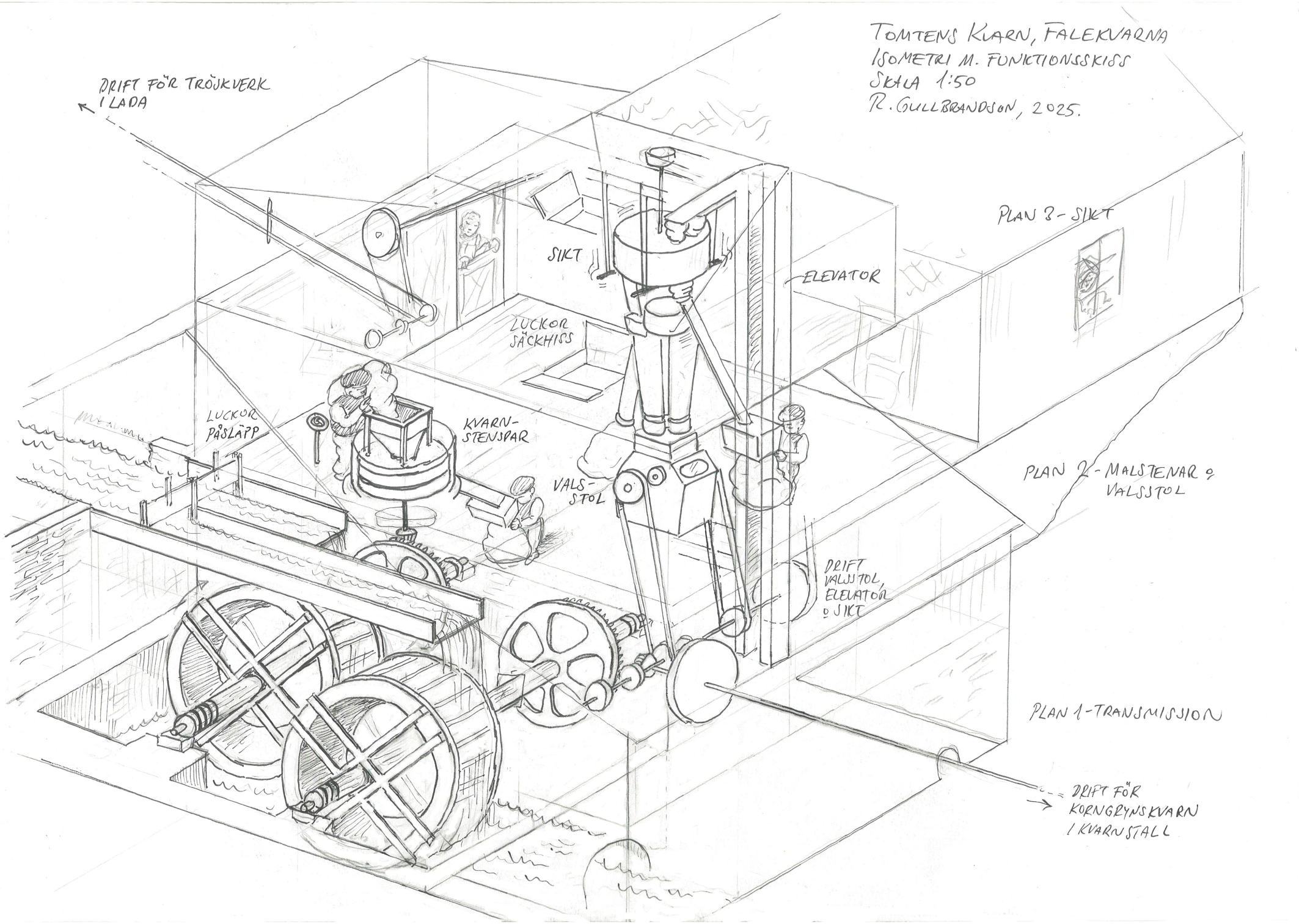
TOMTENS KVARN, FALEKVARNA
ISOMETRI M. FUNKTIONSSKISS
SKALA 1:50
R. GULLBRANDSON, 2025.
DRIFT FÖR TRÖJKVERK I LADA
SIKT
ELEVATOR
PLAN 3 - SIKT
LUCKOR SÄCKHISS
LUCKOR PÅSLÄPP
KVARN-STENSPAR
VALS-STOL
PLAN 2 - MALSTENAR & VALSSTOL
DRIFT VALSSTOL, ELEVATOR & SIKT
PLAN 1 - TRANSMISSION
DRIFT FÖR KORNGRYNSKVARN I KVARNSTALL

TOMTENS KVARN

TRANSMISSIONSBOTTEN 1:50

17 APRIL -25

R. GULLBRANDSON

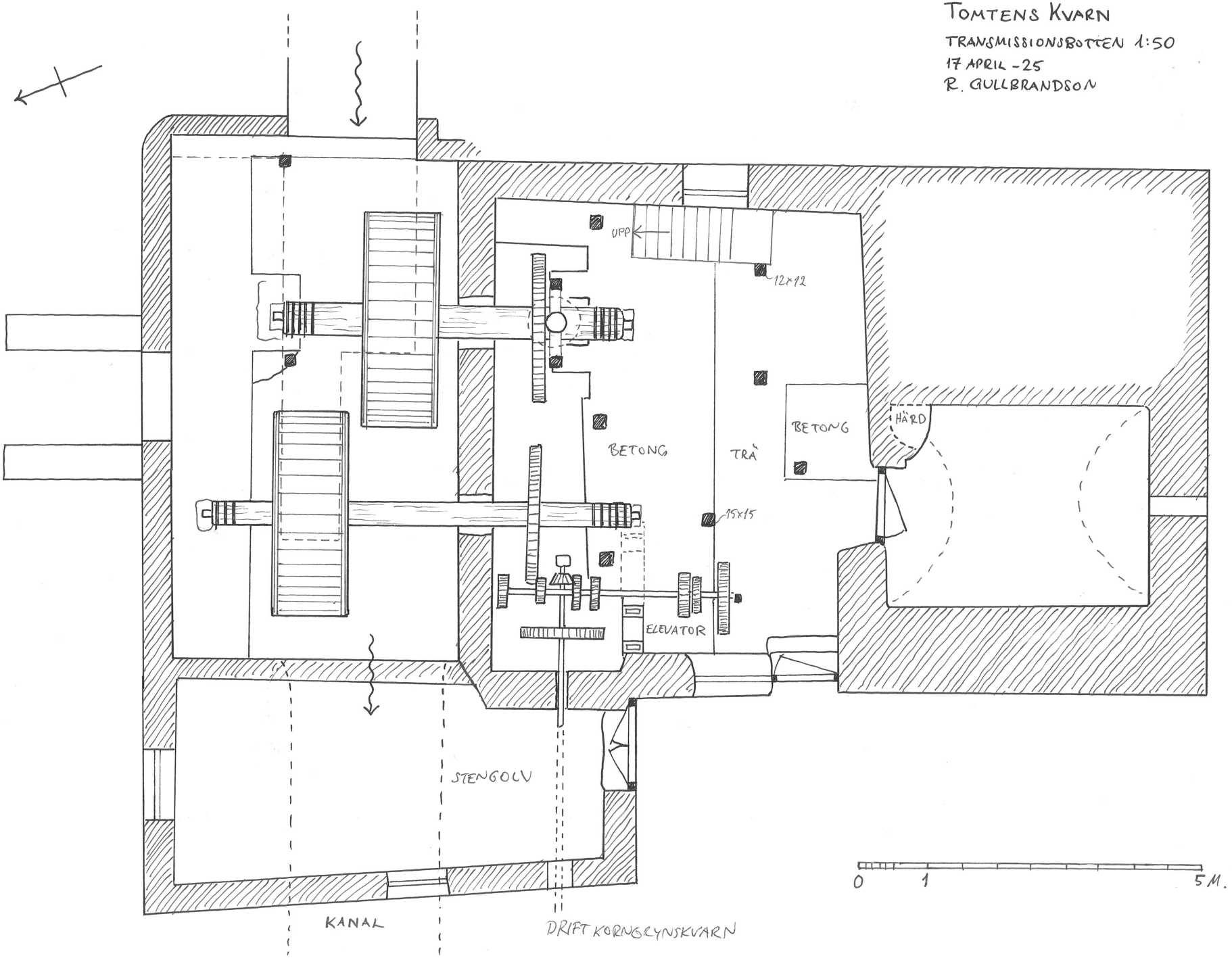

TOMTENS KVARN

SKISSUPPM. KVARNHJUL 1:25

RG. MAJ-25

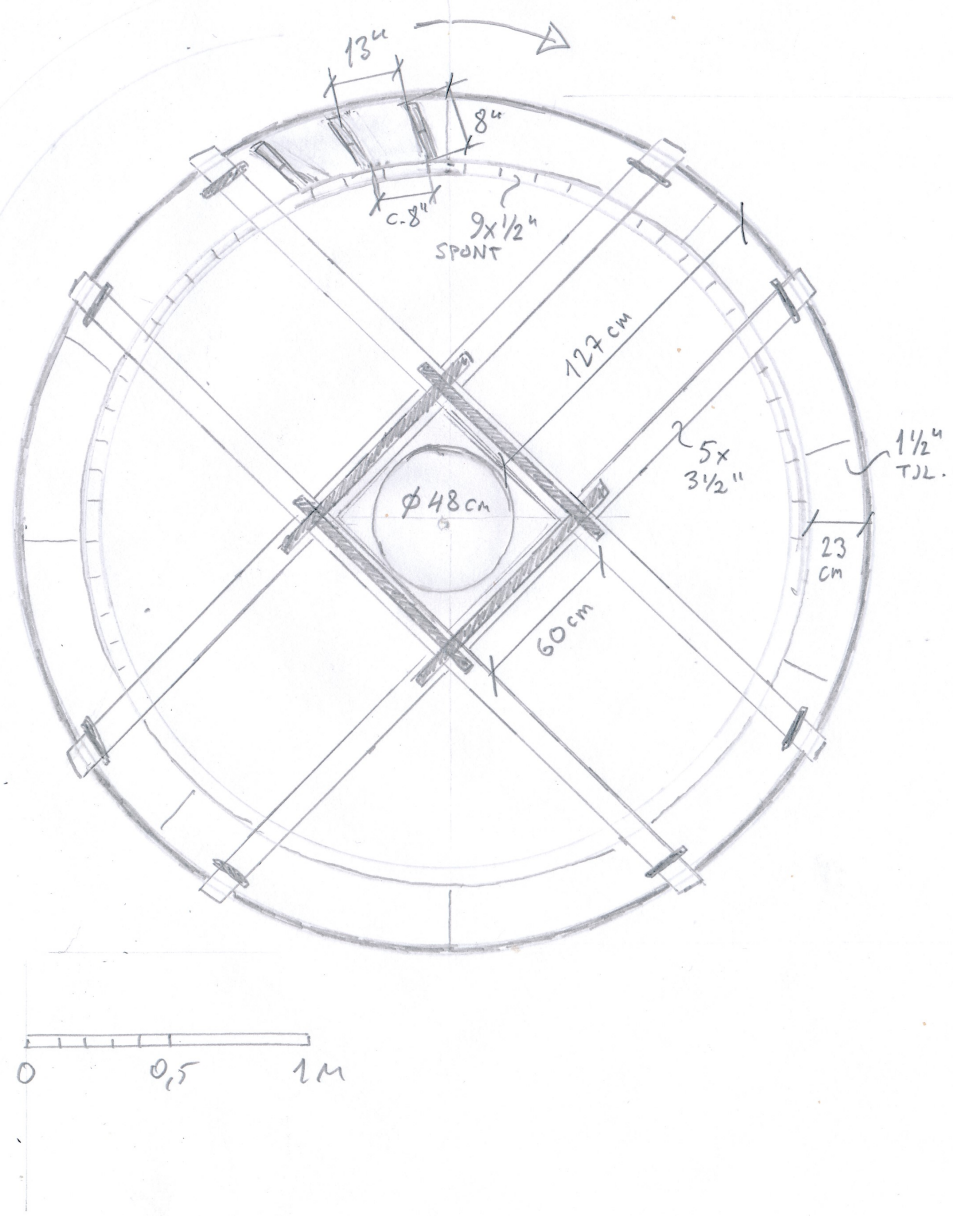

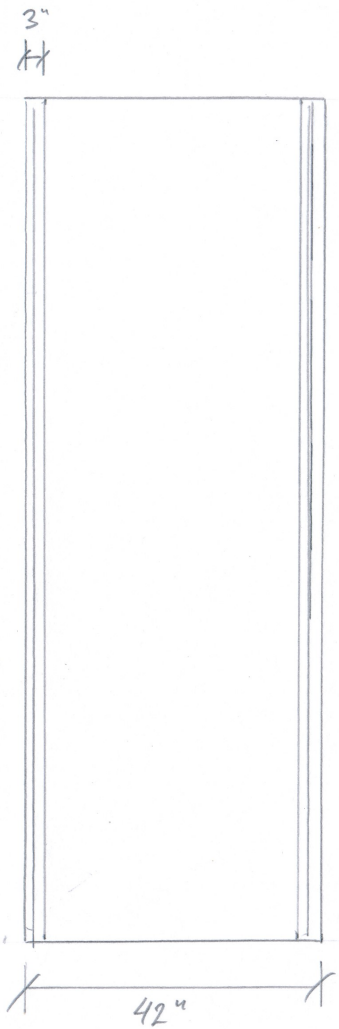

TOMTENS KVARN
BOTTENVÅNING 1:50
APRIL-25 R. GULLBRANDSON

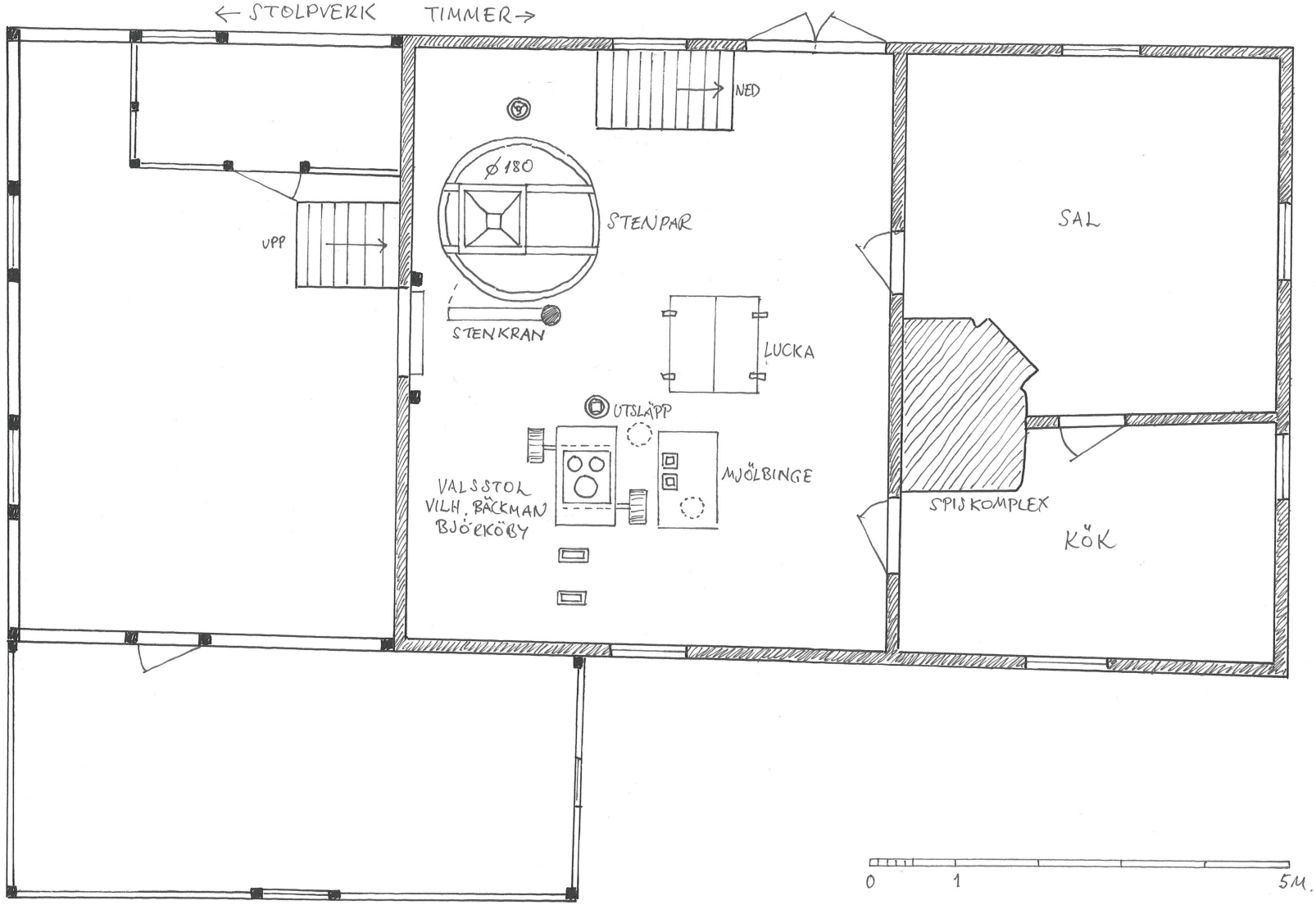

TOMTENS KVARN
VINDSPLAN 1:50
APRIL-25 R. GULLBRANDSON

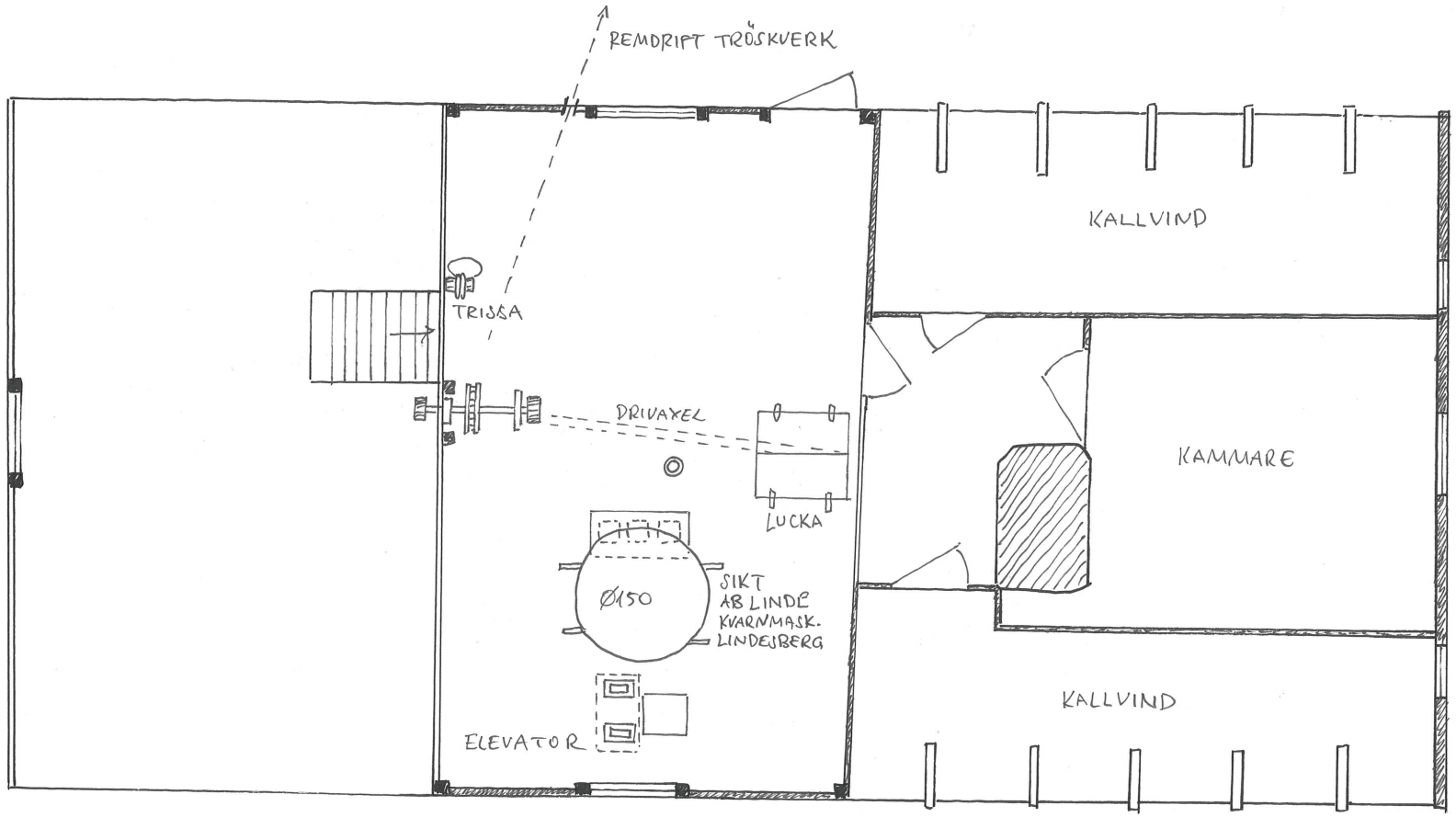

0 1 5/4.