Fotvård erhålles

på Elvagården för pensionärer från Åsle, Mularp, Tiarp och Skörstorp tisd. d. 10 jan. f.m.
Anmälan till Ingrid Ström tel. 360 25.
Karleby tisd. d. 10 jan. e.m.
Anmälan till Gösta Svensson, tel. 371 66.
Åsaka och Slöta torsd. d. 12 jan. och fred. d. 13 jan.
Anmälan till Margareta Sylvan, tel. 350 49.

Röda Kors-kretsarna



Britt-Marie sjunger för pensionärerna på Elvagården.

Gemenskap och fest – om än i gamla Elvagården

Vid förra årets julfest på Elvagården lovade sociala centralnämndens ordförande Verner Granlund att nästa år skulle man ha fest i en ny Elvagård. Men vid julfesten i går tvingades han ju konstatera att det blev inget nybygge under året som gått. Och för det fick politikerna en känga i den sketch Alva Östman och Ulla Johansson, båda anställda på Elvagården, framförde under stort jubel.

Man hade alltså julfest i gamla samlingslokalen också i år och man hade en mycket trivsam fest. Programmet var uppskattat och applåderat men det är nog ändå inte programmet som är det väsentliga – sångerskan Britt-Marie och spexmakarna får ursäkta. Det viktiga är nog att det är Elvagården som inbjuder till fest, att man samlas kring mat och dryck och gemenskap.

Julfesten på Elvagården är tradition, liksom julfesterna på andra åldersdomshem i kommunen. På Vartofta gamla kommuns tid var det den kommunala nämnden som stod för julfesterna, ledamöter och deras fruar bjöd personal och pensionärer, d.v.s. de gjorde jobbet. Numera är det samrådsgruppen – det organ där det finns representanter från både pensionärer, personal och sociala centralnämnden – som inbjuder och arrangerar festerna.

– Och självklart blir vi glada när personalen spontant ställer upp, gör jobbet och t.o.m. svarar för underhållningen, säger samrådsgruppens ordförande Sven Johansson i Kyrkeslätt.

Sven Johansson välkomnade till fest och gemenskap och inbjöd till julmat. Britt-Marie Stridh sjöng till eget dragspelsackompanjemang visor för en publik som hon kanske inte är så van vid – Britt-Marie är nämligen föreståndare för en av kommunens barnstugor.

– Välkommen tillbaka, sade Sven Johansson när han tackade och presenterade nästa programpunkt, Alva Östmans och Ulla Johanssons sketch om hembiträdet som söker anställning hos friherrinnan Uggla men inte riktigt passar in i sammanhanget. Det fanns gott om lokala inslag i sketchen, och politikerna fick ett par slängar, bl.a. för Elvagården som aldrig blir förnyad.

– Men vi är en god bit på väg, sade Verner Granlund när han tackade skådespelarna – mer vågar jag inte säga, tillade han för säkerhets skull. Verner Granlund tackade också för hela julfesten: detta har ni gjort bra. Och däri instämde alla vi som ätit gott och haft roligt tillsammans med Britt-Marie och Ulla-Alva.



Hembiträdet och friherrinnan – bakom vilka vi känner igen ett par av de anställda på Elvagården.

– I Slöta kyrka jordfästes på onsdagen fru Svea Victorin, Vartofta. Vid sorgeaktens början spelade kantor Tore Svensson Pastorale av J.S. Bach, varefter han sjöng Jesu, min Herre till Dig jag längtar av J.S. Bach. Därefter var kyrkoherde Nils Borg, som griftetalade med utgång från orden i Jes. 9:2, förrättade jordfästningen och begravningsmässan. Solisten sjöng sedan Bönens ros av O. Lindberg.

Vid båren tog make, son med familj, syskon samt övriga släktingar och vänner ett tyst farväl och nedlade blommor. Som avslutning spelades Det är en ros utsprungen av J. Brahms. I den vackra blomstergården märktes blommor från Vartofta kyrkliga syförening.

Kistan fördes senare för kremation.

Slöta pastorat

Trett.-dag jul den 6 jan. Offergång till Sv. kyrkans mission.

Slöta kyrka 10.30 Kvartettsång. Buss fr. Falekvarna 10 o. fr. Vartofta 10.15.

Karleby kyrka 14 ssk:s julhögtid. Barnkören. Eft. gudstj. julfest, Karlebyg.

Åsle kyrka 14 Fam.-gudstj. Julspel. Eft. gudstj. saml. i Åsle skola.

Tiarps kyrka 19.30 Ljuståg. Ssk:s barn medv.

JULMUSIK I SLÖTA

I morgon söndag framföres ett sång och musikprogram i Slöta kyrka kallat "Musik i juletid." Programmet upptar musik av Schutz, den tolvårige Jesus i templet för soli, kör och stråkar, en sonat för blåsare av Händel, engelska julsånger i arrangemang av Willcocks samt Gaudete av Öhrwall, en julberättelse i ord och ton för recitatör, kör och instrument. Den bygger på julsånger hämtade ur Sveriges äldsta skolsångbok Piae Cantiones från 1582 som Stockholmsorganisten Anders Öhrwall har arrangerat. Såväl solister, kör som instrumentalister utgörs till största delen av bygdens kyrkomusiker.

Minnesgudstjänster

Vid nyårsaftonens minnesgudstjänster i samband med nyårsbönen i Slöta och Karleby kyrkor medverkade Ted Rosvall med solosång. Kantor Rosvall sjöng: "Brudgummen lär snart kalla" en sång ur Moses och Lambsens visor" och "Herre, på årets sista dag" av George Elvey. Som postludium spelade kantor Tore Svensson i Slöta: "Det gamla år förgånget är" av J.S. Bach och i Karleby ur Pastorale av J.S. Bach. Kyrkoherde Borg predikade över Psalt 103:1–5 och erinrade vid ljuständningen om de under året hädangångna församlingsborna.

VARTOFTA SPORTKLUBB

Fotbollsträningen börjar tisdagen den 10 jan. kl. 18.30 omklädda C-skolan, gäller även torsdagar.

Lördagsträningens tider meddelas senare. Kläder för ute- och inneträning.

FOTBOLLSEKTIONEN

Till cheferna på O Holmbergs Trikå AB

vi tackar för julgåvorna och önskar God fortsättning på det nya året.

PERSONALEN

VARTOFTA

NYBYGGD, EXKLUSIV, FASADSTENSVILLA

med valmat tak, innehållande i våningsplan: Stort vardagsrum, 4 sovrum, hall, bad o toalettrum, boyta ca. 140 kvm. Hel källarvåning med gillestuga, hobbyrum, tvättstuga, toalett, bastu o dusch m.fl.utrymmen. Vidbyggt garage i markplan för 2 bilar. Välplanerad nyanlagd trädgård. Denna gedigna villa är inflyttningsklar omgående.

EINAR GUSTAVSSONS FASTIGHETSBYRÅ

Falköping. Tel. 0515/135 84

VARTOFTA

Villa i 1 1/2 plan om 5 rum o kök, hallar o badrum. Delvis källare. Uthus m pannrum, garage m.m. Välskött tomt om ca 1.050 kvm.

LÖRDAG

SAMLINGSLOKALEN
VARTOFTA
20.30 – 01.00
JÖRGENS

Damernas afton! Damer fri entré. Årsmöte kl. 18.30. Kassan öppnas kl. 20. 1 biljett per medlemskort (gäller alla danser under året).

Vartofta Filadelfia

Tisd. 19.30 **VÄCKELSEMÖTE. URBAN DAHLSTRÖM SÅNG.**
VÄLKOMNA!

Årsmöte med Vartofta GDV

Vartofta GDV har hållit årsmöte under ordförandeskap av K G Karlsson.

GDV-föreningen har haft ett bra år. Föreningen har ökat med 91 medlemmar. Medlemsantalet är nu 445. Av överskottet beslutades skänka 500 till de synskadade i Falköpings kommun, Elvagårdens pensionärer 800 kr. De utvecklingsstörda i Falköpings kommun 500 kr. Slöta Natur o hembygdsförening 500 kr till upprustning av hembygdsgården samt Vartofta gamla pensionärsförening 500 kr.

Styrelsen för 1978: ordf. Karl-Gustav Karlsson, sekr. Gunnar Johansson, kassör Tage Karlsson, v. ordf. Gösta Lundberg, v. sekr. Leif Jakobsson, bitr. kassör Lennart Wallin, styrelsesuppl. Rune Gustavsson, Hans Badh.

Revisorer Wiking Wallin, Ingemar Bergbom, ers. Margit Karlsson. Danskommitté: Lars Andersson, Gösta Käll, Hans Badh, Göte Hermansson samt styrelsen (sammankallande Karl-Gustav Karlsson). Reserver: Sture Johansson, Yngve Johansson, Arne Sjölin, Allan Hansson.

För Kiosken: Gösta och Gun Thim, Lennart o Marian Karlsson, Birgit Johansson, Monica Larsson. Valberedning: Gösta Lundberg sammank. Hans Badh, Lars Andersson, ersättare Elsy Karlsson. Ombud till Skaraborgs GDV alliansGunnar Johansson, ers. K G Karlsson.

HÖGTIDSSTUND I SLÖTA

En högtidsstund bjöd man på i Slöta kyrka i söndags kväll, där musikgudstjänsten hade utformats till en julkonsert, under medverkan av kyrkomusiker och sångare från bygden. När klockorna ringde samman var kyrkan mer än fullsatt. Extrastolar hade måst anskaffas. Betydligt mera folk än på julottan, sas det. Och det måste väl kännas skönt för de medverkande att få ett så fint gensvar från allmänheten. Mycket arbete hade naturligtvis lagts ned på inövning och repetition innan konserten kunde presenteras.

Den sammansatta kören och musikerna hade tagit plats på orgelläktaren varifrån konsertens första avdelning, som avslutades med en biblisk scen kallad "Den tolvårige Jesus i templet", framfördes. Man var bunden till läktaren därför att orgelns medverkan var nödvändig.

Efter altartjänst av kyrkoherde Nils Borg, flyttade de medverkande sångarna och musikerna fram i kyrkans kor, och den andra avdelningen gavs härifrån. Och visst känner man sig liksom mera närvarande och med bättre kontakt, när man också ser sångarna. Det måste väl även för de medverkande vara inspirerande att ha möjlighet att se åhörarnas engagemang.

Konsertens andra avdelning var utformad till en julberättelse för recitation, blandad kör och blåsinstrument. Recitatör var kyrkoherde Nils Borg, och texterna var hämtade ur julevangeliet. Melodierna och sångerna var en samling julmelodier ur den medeltida samlingen av kyrkosånger "Piae cantiones" från 1582. Ledare för konserten var kantorn i Slöta – Karleby, Tore Svensson, och han får ett avslutande tack för den stämningsfyllda söndagskvällen. Kollekten, som upptogs för att täcka omkostnaderna, inbringade 810 kronor.



Kantor Tore Svensson dirigerar den samlade kören och musikerna och kyrkoherde Nils Borg reciterar från predikstolen.

Kyrkhelgen i Slöta-Karleby

Vid trettondedagens högmässa i Slöta kyrka medverkade en kvartett sångare som sjöng "Det var en gång en stjärna" av Elmehed samt "Vise män i Österland" av Villcocks. Kvartetten bestod av Barbro Källeskog, Ewa Andersson, Bertil Andersson och Tore Svensson. Som postludium spelade kantor Svensson "Av himlens höjd oss kommet är" av Pachelbel. Kollekten till Svenska kyrkans mission upptogs genom offergång och inbringade tillsammans med söndagens efterskörd kr 4.310. I denna summa ingår kr. 800:- från pensionärerna på Elvagården.

I Karleby kyrka där söndagsskolan firade sin julhögtid, insamlades till Missionen kr. 2.155. Därtill kommer söndagens koll. till samma ändamål kr 200:-. Både i Karleby och Slöta fanns i kollekten en tusenlapp.

I Karleby medverkade barnkören under kantor Tore Svenssons ledning i det julspel som framfördes av söndagsskolans barn. Kyrkoherde Borg talade om missionen i anslutning till fianoserien. "Alla folk" och utdelade Barnen Bibel till församlingens sexåringar.

Efter gudstjänsten som avslutades med "A trumpet voluntary" av J. Clarke. samlades man till julfest i Karlebygården. Här följde samkväm för stora och små och därefter lekar kring granen till musik av Gilbert Björndal. Till sist utdelades gottpåsar till alla barnen av tomten.

Föräldrarnas tack till söndagsskollärarna för det gångna året framfördes av Gösta Klöverlid som överlämnade blommor till Svea Karlsson och Ing-Marie Andersson. Kyrkovärden Olof Johansson tackade också söndagsskollärarna för deras arbete i församlingen och med en blomma samt Gilbert Björndal för hans medverkan under kvällen.

Till sist sjöngs ps. 513 och kyrkoherden avslutade med bön.

LÄR DIG ENGELSKA

START NYB.

I Vartofta

Både på dag- och kvällstid om intresse finns. Tid: 30 stud. tim. Pris: 45:- kr.

Anmälan på tel. 0515/157 19 - 160 01 eller 320 19.

VÄLKOMNA MED ANMÄLAN

ABF SÖDRA SKARABORG

Slöta pastorat

Kyndelsmässodagen den 29 jan. Fam-gudstj. m. ljuståg.

Slöta kyrka: kl 19.30. ssk-barnen o. juniorkören medv. Buss fr. Falekvarna 19 o fr. Vartofta 19.15.

Karleby kyrka: kl 19.00 (obs. tiden) ssk-barnen o. ungdomskören medv. ef. gudstj. samkväm i Karlebygården.

Åsle kyrka kl 19.30. ssk-barnen medv.

Tiarps kyrka kl 14. Nattvardsgudstj.

Slöta — Karleby

Tisdagen den 31 jan. kl. 19.30. Slötagården. Studiecirkel om de nya psalmerna. Intresserade församlingsbor hälsas välkomna!

Nils Borg Tore Svensson.

SÖNDAGSÖPPET 5/2 KL. 13—17

Stor sort. av Möbler och Mattor

BYGÅRDENS MÖBLER

VARTOFTA - TEL. 0515/303 65.

Elvagården "vilar sig"

Om om- och tillbyggnaden av Elvagården i Vartofta byggts enligt de ursprungliga planerna hade projektet varit färdigt nu. Men det är inte påbörjat och inte ens färdigdiskuterat ännu. Ärendet behandlades på nytt av kommunstyrelsens arbetsutskott efter återremiss för ytterligare utredning. Nu vilar det ett tag, eftersom sociala centralnämnden och arbetsutskottet skall fundera ytterligare om rummens storlek, de sanitära anordningarna m.m.

DET HÄNDER I VARTOFTA:

SOL-HUS

I sommar börjar man bygga sex parhus, d.v.s. tolv bostäder, på den mark som tidigare varit Hendéns handelsträdgård i Vartofta. De här husen blir de första i kommunen där man i seriebyggda hus satsar på solvärme och där man också har andra former av energisparande. – Är man framsynt måste man bygga energisnålt i dag, säger Lars E. Jorméus och Lennart Friggeråker i Falbygdsbostäder AB.

– Att bygga tolv bostäder i Vartofta kan

Forts på sid 10



Här börjar Falbybostäder i sommar att bygga sex energisnåla parhus. Ritningarna diskuteras av Lars E. Jorméus, Lennart Friggeråker, Sven Hendén och Roland Johansson.

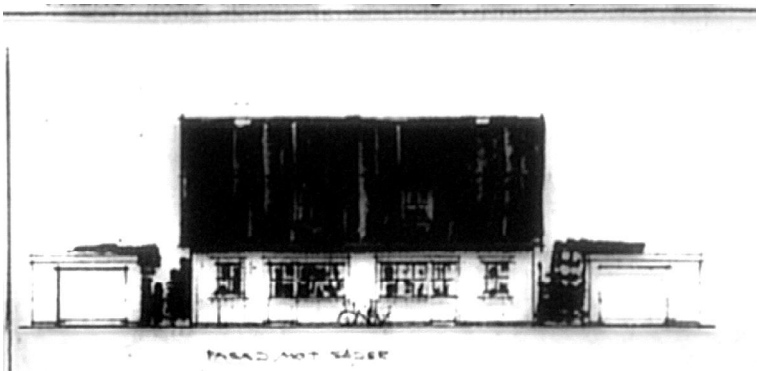

12 sådana här hus byggs i Vartofta.

ÖPPETTIDER
BYGÅRDENS MÖBLER
Ge-Es Golv
VARTOFTA
Tel. 0515/303 60, 303 93
Måndagar kl. 10–20
Tisd.–fred. kl. 10–18
Lördagar kl. 9–12

VARTOFTA
FILADELFIA
Tisd. 19.30 VÄCKELSEMÖTE.
INGE BENGTSSON talar och sjunger!

Solhus...

Forts från sid 3

tyckas mycket, även om vi vet att det finns efterfrågan på villor här – 17 står i bostadskön för Vartofta och en del har redan hört av sig och är intresserade av de aktuella husen.

Men Vartofta är inte centralorten som alltid är mest attraktiv för villabebyggare. Därför måste vi göra bostaden extra intressant.

Det experimenteras med energisnål uppvärmning inte bara i Sverige utan även i utlandet.

– Men de här husen är inget experiment, så långt går vi inte. Det finns också möjlighet att i framtiden sätta in olje- eller vedpanna.

Man har inte satsat på solvärme som enda energikälla men man räknar med att med hjälp av åtta solfångare för varje lägenhet klara varmvattnet. Vidare har husägaren möjlighet att som tillval sätta in en öppen spis med värmeåtervinning. Det innebär att bostaden höst och vår värms upp genom spisen, medan uppvärmning under den kalla årstiden sker genom vattenburen elvärme. Husen får också ett frånluftssystem som innebär att man tar tillvara den varma luften från bostaden genom värmeåtervinningsaggregat.

– Att helt satsa på solvärme anser vi blir för dyrbart. De åtgärder som skall göras innebär en fördyring av husen på cirka 15.000 men de pengarna räknar man få tillbaka, eftersom driftskostnaderna för uppvärmning blir lägre. Några siffror på hur mycket billigare uppvärmningen blir är mycket vanskligt att ge – det här är områden där det kan hända mycket på kort tid.

– Inte minst är projektet intressant för den som är intresserad av energiproblem och kanske själv vill utveckla energisparande åtgärder.

De sex parhusen skall byggas på det område som tidigare var Hendéns handelsträdgård. Denna har alltså lagts ner sedan trädgårdsmästare Sven Hendén förgäves försökt sälja när han med ålderns rätt ville dra sig tillbaka.

Falbybostäder AB har alltså köpt marken av en privatperson men räknar med att markvillkoren skall uppfyllas genom dispens och att köparen därmed få statliga lån till bostäderna.

Bostäderna blir i form av parhus men varje bostad får egen friköpt tomt. Bostäderna kommer i vanlig ordning att säljas via tomtkön.

125 kvm

Försäljningssumman kommer att ligga på cirka 260.000 kr. Bostadsytan blir 125 kvm, fördelat på sex rum och kök. Husen, stenhus med träpanel, är i två våningar med brutet tak, och på undervåningen, med kök, allrum och vardagsrum, finns möjlighet att slå ihop ytorna till ett enda allrum på 40 kvm.

Års- och prisfest med hvo



Vice kårchefen, Siw Brorsson i Vartofta, önskar Inez Hendén lycka till efter medaljutdelningen. I bakgrunden ses hemvärnschefen Anders Törnebohm, Barbro Gustafsson, Elsy Carlsson och Gustav Gustavsson.

I lördags var hemvärnsmän, lottor och samariter inom Vartofta hemvärnsområde samlade till sin sedvanliga årsfest. Denna var förlagd till Samlingslokalen i Vartofta, där hemvärnschefen Anders Törnebom kunde hälsa över 100-talet deltagare välkomna. Man samladés vid de dukade borden där man avnjöt en välsmakande landgång jämte kaffe och tårta. Så var det dags att fördela utmärkelserna från ett välfyllt prisbord.

Först i raden var årets mästare i gevärsskjutning Sture Johansson, Vartofta, som nu tog sin tredje inteckning i Fältskyttepokalen och därmed för alltid. Första inteckningen i det av Vartofta Lottaavd. nyuppsatta vandringspriset togs av Claes Åkesson, Kinneved. Det s.k. Fo-geväret togs hem av Sune Harrysson, Brismene, vilken antecknade sig för årets inteckning och därmed sin tredje. Ett andra gevär det så kallade "Sjuttiofyran" om vilket det tävlats i tre år, tillföll Bror Svensson, Yllestad, som var tvåa i tävlingen. Sture Johansson vann annars tävlingen, men har tidigare tagit ett gevär och i enlighet med bestämmelserna ägde han icke rätt att erhålla ytterligare ett.

Vartofta hemvärnsgrupp tog årets inteckningar i vandringspriserna för såväl tremannalag som femmannalag. De som svarade för den bedriften var Sture Johansson, Lennart Andersson, Anders Karlsson, Nils Johansson och John Eriksson.

Hederspriser utgick dessutom till Lars-Olof Abrahamsson, Brismene, som segrade i avståndsbedömning, Claes Åkesson, som vann årets kpistskjutning samt Rune Wiberg, Anders Karlsson och Sune Harrysson, som delade på första platsen i handgranatkastning. Samma belöning kom de tre främsta i gevärsskjutningen till del och de var Sture Johansson, Ragnar Andersson och Ingvar Blom. Därjämte fanns det priser och utmärkelser från kretsfältskjutningen och GP:s kpisttävling att fördela.

Sen var turen kommen till tre väl meriterade lottor att träda fram för att dekoreras med Sveriges Lottakårers silvermedalj. Det var Inez Hendén, Barbro Gustafsson och Elsy Karlsson som fick denna utmärkelse och de tackades för sina insatser av vice kårchefen Siv Brorsson, som i ett välformat anförande hyllade medaljörerna och bl.a. påpekade att de tre tillsammans tjänstgjort i lotta-avdelningen i 85 år.

Hemvärnsmännen Gunnar Clauson, Folke Johansson och Gustav Gustavsson erhöll veteranmärket med diplom och den sistnämnde, som under året fränträtt befattningen som chef för 3:e pluton erhöll hemvärnets bordsstandar.

Bertil Endahl, vilken lagt ner ett förtjänstfullt arbete med den i Vartofta-lokalen nyuppsatta prismontern belönades för detta med ett bordsstandar.

Efter dessa inslag i festligheterna spelade fyramanna-orkestern Svytyod upp till dans som pågick en stund inpå den nya dagen.

"Poppis" med gammeldans

Just nu pågår i Vartofta en fortsättningskurs i gammeldans. Den har liksom alla andra liknande kurser som pågår många deltagare. Här ett drygt 90-tal. Kursen som pågår under nio onsdagar leds av Alva Smith och Rune Arvidsson. Ett mycket populärt danslärarpar i gammeldans som även tidigare lett kurser åt Vartofta GDV.

★

Deltagarna visar prov på en fin känsla och följsamhet i de olika dansernas vändningar och turer. Många av dem har sedan tidigare flera kurser bakom sig. – Det är roligt att gå på gammeldanskurser, säger man som förklaring. Inte undra på då om de är duktiga.

★

Kursen kommer att avslutas med en stor fest, och med dans till populära Nils Ingemars.



Alva Smith och Rune Arvidsson, ett mycket omtyckt danslärarpar.

VARTOFTA

Lutherhjälpsafton i Slötagården

Församlingsveckan i Slöta pastorat fortsätter och på torsdag inbjuder Kyrkans Ungdom i Slöta och Karleby församlingar till Lutherhjälpsafton i Slötagården. Ungdomskören kommer att sjunga och ett bildband om Kaingangindianerna i Brasilien kommer att visas. Det blir kaffeservering samt försäljning. Paket till ett värde av minst tio kronor mottages tacksamt.



Här tränar man på en polkavändning.

Kyrkligt från Vartofta

Årsmöte har hållits med Vartofta kyrkliga syförening hos fru Dagny Karlén, Vartofta. Årsmötesförhandlingarna inleddes av ordf. med parentation över de under året bortgångna medlemmarna: Ester Nyberg och Svea Victorin.

Vid årsmötet omvaldes styrelsen i sin helhet. Vidare tillsattes en kaffeserveringskommitté och en lotterikommitté. Av innestående medel i kassan beslöt årsmötet göra följande utdelning. Sv. kyrkans mission kr 3.700. Lutherhjälpen kr 1.400. Göteborgs kyrkl. stadsmission kr 500. Stockholms kyrkl. stadsmission kr 500. Skara stifts Folkhögskola i Hjo kr 400:-. Sjömansvården kr 500. Inomeuropeisk mission kr 500. Cancerfonden kr 300. Till Slötagården för inköp kr 300. Summa kronor 8.100. Vidare beslöt årsmötet att den kommande försäljningen skulle hållas den 24/11 i Vartofta C-skola.

Till sist informerade ordf. om den stundande församlingsveckan.

•

Årsmöte har också hållits med kyrkl. Kvällssyföreningen i Vartofta i Pensionärsbostaden. Härvid omvaldes styrelsen i sin helhet. Årsmötet beslöt av innestående medel utdela följande till Svenska kyrkans mission kr 1.000:–, Göteborgs kyrkl. stadsmission kr 300, Lutherhjälpen kr 500, Skara stiftsgård Flämslätt kr 400, Sv. Missionssällskapet Samerna kr 300, IM kr 300, Sjömansvården kr 500. Till Slötagården för inköp kr 300. Reserverade medel kr 400. Tillsammans kr 4.000.

Vidare uppgjordes en turlista för terminens symöten. Vid årsmötet iordningsställdes kuverten med Lutherhjälpens sparbössor och det kommande församlingsbladet och utdelades nya arbeten från Rantens Handarbetsaffär i Falköping.

•

I Slöta kyrka hölls på Kyndelsmässodagens afton en högtidlig ljusgudstjänst där söndagsskolbarnen från Slöta och Vartofta medverkade i ljuståget tillsammans med juniorkören, som under Ted Rosvalls ledning sjöng: Simeon och Hanna av Agnestig samt Simeons lovsång av Hovland. Efter inledande altartjänst talade kyrkoherde Borg om bönen Fader Vår i anslutning till en bildserie. Därefter sjöng barnen "Vi sätter oss i ringen". Kollekt upptogs till Skara stiftråd och inbragte kr 210. Som postludium spelade Ted Rosvall D. Buxtehude: Toccata i F-dur.

Vartofta Moderata Samlingsparti

Årsmöte i Slötagården måndagen den 13 febr. kl. 19.30.

Årsmötesförhandlingar. Ingemar Jakobsson, Larv visar bilder och berättar om en Rysslands-resa.

Kaffeservering.

Kvinnoföreningens årsmöte samma tid och plats.

Såväl nya som gamla medlemmar hälsas hjärtligt välkomna!

Styrelserna

Familjefest och årsmöte hos Slöta Vi Unga

Slöta Vi Unga är en livaktig ungdomsklubb med ett 60-tal medlemmar. Nyligen hölls familjefest i Vartofta Samlingslokal, då föräldrarna också hade möjlighet att vara med på årsmötesförhandlingarna. Dessa gick raskt undan och sedan åts smörgåstårta vid dukade långbord. Distriktsinstruktör Leif Andersson medverkade och visade bl.a. ett bildband, som sammanställts av Vi Ungalter. Klubbmedlemmarna underhöll med jazzbalett, sketcher, sång och musik. Borden plockades därefter undan och populära orkestern "FLASH" spelade upp till dans.

En väggtidning med bilder från klubbens verksamhet och en liten utställning med alster från "Lek med lappar"-gruppen var odnad under kvällen.

ÅRSMÖTET öppnades av Lennart Heûman, varefter Bengt Ericsson, Vartofta valdes att leda frhandlingarna. Till styrelse för 1978 valdes som ordf. Sven-Arne Andersson, v. ordf. Katarina Nyberg, sekr. Sonja Neûman, v. sekr. Ola Jacobsson, kassör Bengt Ericsson, Christer Fredricsson och Jan Karlsson. Suppl. Maria Karsåker och Per-Olof Grimling. Klubbledare Lennart Neûman och Britt Jacobsson. Sparklubbskassör Ola Jacobsson. Kassören lämnade en ekonomisk rapport.

Ur verksamhetsberättelsen kan nämnas att sammanlagt 102 bidragsberättigade sammankomster med 1282 deltagare har hållits. Studiebesök har gjorts på Vikens egendom. Två familjefester och fyra tipspromenader har anordnats. Första maj anordnades tipscykling på Hallestorpsrundan. En sparklubb har bildats under året.

Till avgående ordf. Lennart Neûman, sekr. Ingegerd Lillerskog och klubbled. Dagny Neûman överlämnades blommor. Även de föräldrar, som ställt upp som ledare fick blommor. Till avgående klubbledaren riktades också ett tack från föräldrarna genom Bengt Ericsson, som överlämnade en vacker skål i svarvat trä.

Den trevliga familjefesten avslutades med Vi Unga-sången.

Strömavbrott Slöta-linjen

Onsdagen den 8/2 kl. 10.00–12.00 brytes strömmen för abonnenter på följande transformatorområden: Slöta, Saleby, Backgården, Leaby och Öland.

Falbygdens Elförening Ek.för. tel 500 85.

SLÖTAGÅRDEN

Torsdag kl. 19.30

LUTHERHJÄLPSAFTON

Servering. Paket och gåvor mottages tacksamt

Ungdomskören medv.

Välkomna!

Kyrkans Ungdom.

Slötabo dog efter fall från tak

64-årige Sven Lundgren, Backgården, Slöta, förolyckades när han vid tolvtiden på torsdagen föll genom ett takfönster på Celltongfabriken i Falköping. Han och en kamrat som båda arbetade på Ytongfabriken skulle tillsammans med en förman skotta bort snön från taket då Lundgren av okänd anledning föll genom fönstret och ner på betonggolvet, ett fall på fem meter. Han ådrog sig svåra skador och fördes till lasarettet där han avled samma dag.

Ytong är ägare också till Celltongfabriken där dock ingen större verksamhet pågår för tillfället. På taket finns två fönster med måtten 180 gånger 90 centimeter. Fönstren är upphöjda med en tretton centimeter hög sarg. Glaset var armerat med nät.

Det är inte bekant hur olyckan gått till eftersom kamraten befann sig längre bort på taket. Möjligen har den förolyckade snubblat mot fönstersargen och fallit på fönstret som brast. En snöslädе som Lundgren använde följde med i fallet.

Enligt polisen hade förmannen varnat de båda arbetarna för fönstren och det inträffade kan betecknas som olycksfall. Lundgren använde inte livlina men eftersom taket hade en ringa lutning kan man inte kräva att livlina skulle använts eftersom risken att ramla ner vid takkanten var ringa, säger man på yrkesinspektionen i Skövde.

Sven Lundgren sörjes närmast av maka, fem barn och barnbarn.

†

Min älskade Make
vår käre Far
Morfar och Farfar

Sven Lundgren

* 2 jan. 1914

har idag hastigt lämnat oss, syskon övrig släkt och vänner i djupaste sorg och saknad.

Slöta den 9 febr. 1978

MARGIT
Åke
Ove och Berit
Maude, Kent, Peter
Rolf och Hjördis
Jim, Pia
Tordh och Birgitta
Catarina, Anne-Lie, Bert-Ola
Siv och Lennart
Helena, Daniel

Vi hann ej säga Dig farväl ty
döden kom så fort
Men nu vi säga Dig vårt tack
vid evighetens port.

Jordfästningen äger rum i Slöta Kyrka fredagen den 17 febr. kl. 13.00 där samling sker.

Efter akten inbjudes till minnesstund på Slötagården.

Svar om deltagande önskas senast den 15 febr. till tel. 0515/111 70 eller 113 20.

Kyrkligt från Slöta – Karleby

Vid söndagens vesper i Karleby kyrka medverkade kyrkokören under kantor Tore Svenssons ledning. Kören sjöng "Han kämpade ensam" av Eng och "Kristus, du som gick i döden" av Briegel. Efter predikan som hölls av kyrkoherde Borg över dagens text, sjöng församlingen och kören en av de nya psalmerna: När världens Frälsare jag ser. Gudstjänsten var välbesökt.

– o –

Vid söndagens högmässa i Slöta kyrka sjöng kantor Tore Svensson som inledning dagens gammalkyrkliga introitus samt efter trosbekännelsen Runbäcks "Störst är kärleken" och efter predikan "Upp till dig å korsets stam" av J.S. Bach.

Sven Lundgren. Hemmansägare Sven Lundgren, Slöta, avled på torsdagen i en ålder av 64 år. Han var född i Alboga. Mellan åren 1948 och 1970 brukade han Backgården i Slöta, varefter han arrenderade bort den. Han har sedan dess arbetat på Ytong.

Närmast sörjande är maka samt barn och barnbarn.

VSK VARTOFTA SK:s UNGDOMSSEKTION VSK

FOTBOLLSTRÄNING

Träning **MÅNDAGAR kl. 17.30 – 19.30**
med början måndagen den 13–2 1978.
Samling centralskolan Vartofta kl. 17.30
B–C jun. Uteträning (medtag varma kläder)
D–E jun. Inneträning (tills vidare)
Busstider till träningen (var ute i god tid)

Backgården Åsaka	kl. 16.25
Dalen	16.55
Näs Ka	17.05
Kälvene	17.10
Nilsborg	17.10
Stenbrottet	17.15
Lilla Halla (Jönköpingsv)	17.20
Leaby	17.20
Slöta	17.25
HEMRESA	19.30

Gamla som Nya intresserade pojkar mellan 7–16 år hälsas välkomna till ett nytt och spännande fotbollsår.

VSK:s Ungdomssektion

Broddetorps IOGT-NTO segerrik i Vartofta



Det segerrika Broddetorpslaget.

Att slå Broddetorps IOGT-NTO i frågesport lär nog vara ett hopplöst företag, suckade någon i Vartofta i söndags kväll, då Falköpings-Tidaholmskretsen inledde årets fortsättning av förra årets karusselltävling. Men ännu vet ingen utgången. Söndagens lag var mycket jämnspelta, även om Broddetorp tog övertaget.

Trots söndagens intensiva yrväder samlades en rätt talrik skara tävlingsdeltagare i Vartofta samlingslokal, där Vartofta IOGT-NTO gjort allt för att besökarna skulle trivas. Bl.a. hade man dukat upp ett stort och lockade smörgåsbord.

Ordföranden i kretsen C-H Josefsson, Tidaholm, hälsade välkommen. Samtliga lag utom Habo hade infunnit sig. Sålunda deltog Falköping, Tidaholm, Vartofta, Kinnarp och Broddetorp.

Inför avslutningen talade konsulent Alf Andersson och gav en genomgång om IOGT-NTO-rörelsens kommunala handlingsprogram, som i stort sett mottagits mycket positivt. Han manade också om distriktets kommande kamratträff på Svanasjöns restaurang i Skultorp, till vilket inbjudan i dagarna utgått.

G.S.-rd

SOCIALDEMOKRATERNA

Vartofta s-förening håller ÅRSMÖTE fredagen den 17 febr. kl. 19.00 i samlingslokalen Vartofta.

Sedvanliga årsmötesförhandlingar. Servering.

VÄLKOMNA!

Sekunder från döden!

Bil krossades av tåg Fastnade på spåret

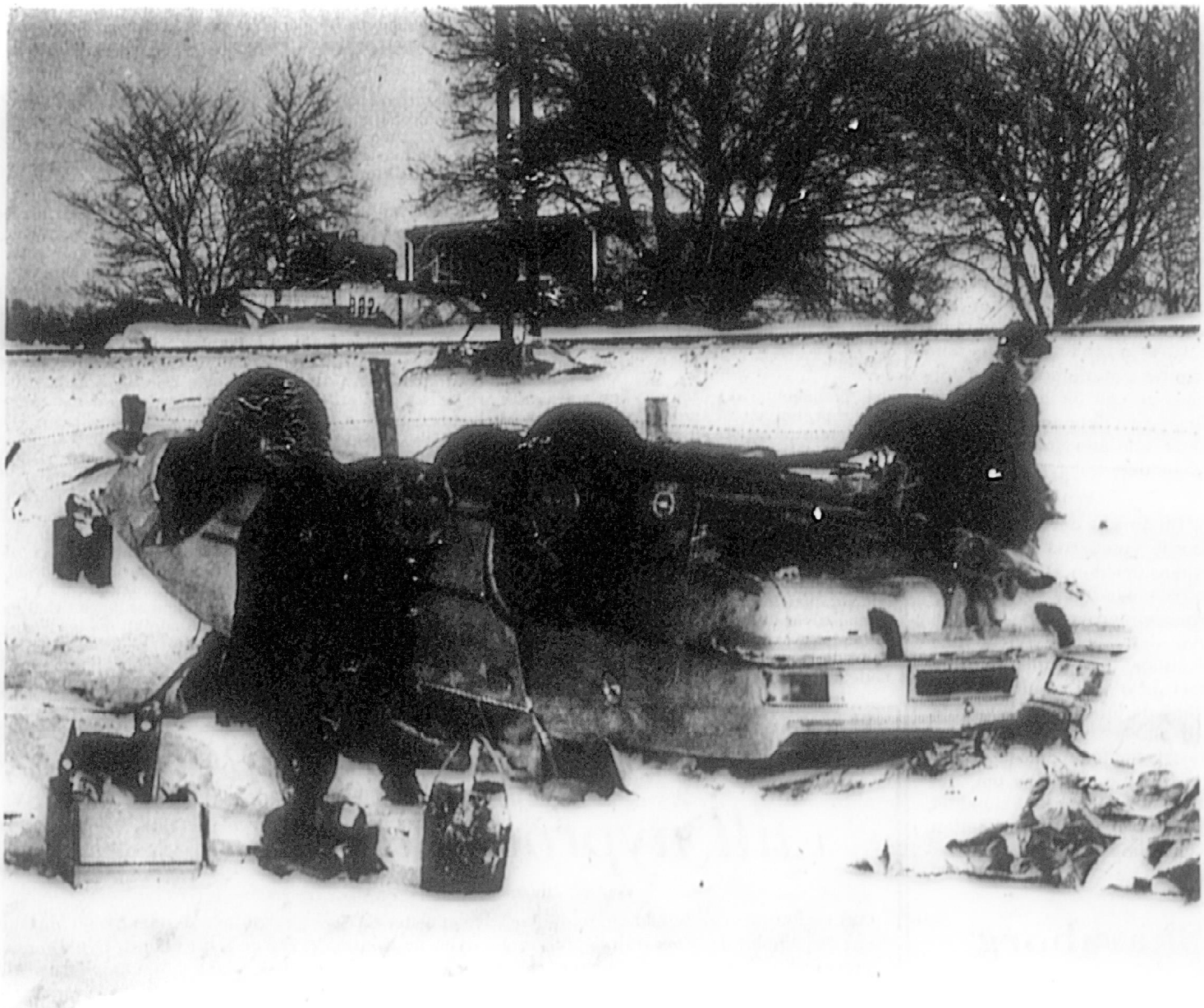

Vid den våldsamma sammanstötningen med tåget kastades bilen ett 50-tal meter bort från spåret.

Sittande fast med sin personbil på spåret, ser de båda männen hur tåget i hög fart närmar sig övergången. De hinner ur, men sekunderna efter att de övergivit fordonet krossas det av tåget som passerar med en hastighet av 105 km/tim. 50 meter därifrån ligger resterna av bilen där de nyligen satt.

Dramatiken utspelades strax söder om Vartofta på onsdagsförmiddagen. Två personer – en från Falköping, en från Mariestad – på väg till Åsar,, valde för trafikomläggningen vid Alvared, att åka över Vartofta. Vid järnvägskorsningen i Vartofta fastnade bilen på järnvägsspåret och strax därpå kom ett tåg som inte hade en chans att stanna.

Forts på sid 6

forts.

Vägbanan vid järnvägskorsningen var vid olyckstillfället mycket ojämn och hal. Föraren fick sladd på bilen som kanade på tvären och blev till hälften stående på rälsen. Försöken att få loss bilen var fruktlösa och när ljus- och ljudsignalerna plötsligt varslade om det annalkande tåget, kunde männen inte göra annat än att i all hast kasta sig ur fordonet. Det södergående persontåget träffade personbilen med stor kraft och slungade iväg den cirka 50 meter ut på en åker.



Sekunderna innan tåget förvandlade bilen till skrot satt de båda männen och gjorde fruktlösa försök att få bort bilen från spåret.

LÖRDAG

SAMLINGSLOKALEN
VARTOFTA
20.30 – 01.00
Underbara KENT ROGERS från Växjö!
Välkomna! Vartofta GDV

Nya ordföranden valda för Vartoftamoderater

Moderaterna i Vartofta har haft ett välbesökt årsmöte i Slötagården. Vid mötet avgick ordföranden Jerker Åblad och till hans efterträdare valdes Sture Karsåker. Styrelsen i övrigt består av veterinär Olle Johansson, v. ordf., Bengt Malmgren, sekr., Mats Svensson, kassör samt Arne Kölby, Lars-Ola Svensson, Valdemar Hagenståhl och Jerker Åblad.

Årsavgiften för 1979 fastställdes till 25 kr.

Årsmötet tog upp frågan om utökad verksamhet under 1978 och beslöt tillsätta en särskild aktivitetskommitte gemensamt med kvinnoföreningen. Denna skall i samråd med styrelserna lägga upp årets program. Försvgsställaren Arne Pedersen fick i uppdrag att föreslå namn till styrelserna.

MUF

Man diskuterade också frågan om bildandet av en MUF-förening i Vartofta. Mötets uppfattning var att underlag finns för en sådan.

Under året skall partiet göra enkäter i viktiga politiska frågor, bl.a. om mark- och energipolitiken. Mötet ansåg det önskvärt att en allmän debatt bland medlemmarna skulle ligga till grund för enkätsvaren.

Efter årsmötet berättade Ingemar Jacobsson om en studieresa till Sovjet och gav många intressanta synpunkter, framför allt på jordbruket och jordbruksmaskiner.

Vid kvinnoföreningens möte valdes till ny ordförande Inga-Lill Soneby Malmgren efter Eris Kölby som dock kvarstår i styrelsen. Vice ordförande är Marianne Grindeskog, nyvald, sekr. Birgitta Johansson, v. sekr. Maj-Britt Svensson, nyvald efter Ethel Carlsson, kassör Barbara Brattberg, nyvald efter Ragna Svensson, v. kassör Gunborg Svensson samt Margit Lidberg och Eris Kölby. Vidare valdes ombud till kvinnoförbundets och länsförbundets årsstämmor, till nomineringsstämma och Kommunkretsens sammanträden.

Medlemsantalet i föreningen är 67. Fem möten har hållits under året. Medlemsavgiften fastställdes till 15 kr. Sen sedvanliga julfesten i Vartofta Samlingssal hölls i december med cirka 170 deltagare.

Mötet beslöt skänka 250 kr till vardera Gimo kursgård och Kvinnliga Medborgarskolan. Verksamheten för innevarande år diskuterades.

Avgående styrelseledamöter avtackades med blommor och Eris Kölby fick uppskattande ord och minnesgåva för det arbete hon nedlagt under de nio år hon varit föreningens ordförande.

Mötet avslutades med gemensamt samkväm med lokalföreningen.



Vartoftamoderaterna har haft ett välbesökt årsmöte.

Församlingsvecka i Slöta pastorat

Det har blivit tradition med församlingsvecka under fastan i Slöta pastorat. Som tema hade man i år den nya psalmen "De såg ej dig, blott timmermannens son". På måndagen samlades man i Tiarps kyrka. Kyrkoherde Rudolf Johansson predikade över ämnet "De såg ej dig, blott timmermannens son" och Ingvar Nilsson sjöng solo. Prosten Tage Snäll predikade på tisdagen i Karleby kyrka över ämnet "De såg ej dig, du världens enda hopp". Rektor Hjalmar Hellner sjöng solo och efter gudstjänstens slut samlades man till samkväm i Karlebygården.

Kyrkans Ungdom i Karleby och Slöta församlingar inbjöd på torsdagen allmänheten till Lutherhjälpsafton i Slötagården. Kyrkoherde Borg inledde kvällen med en kort andakt, pastor Nyberg visade bildbandet "Kaingangindianerna – ett gränsfolk" och ungdomskören sjöng ett flertal sånger under musikdirektör Tore Svenssons ledning. Paketauktion stod på programmet och som utropare fungerade Martin Borg. Den ekonomiska behållningen uppgick till 1.485 kr, som kommer att läggas till Palmsöndagens kollekter till Lutherhjälpen i Slöta och Karleby kyrkor.

På fredagen firades gudstjänst i Åsle kyrka. Komminister Lars Magnusson predikade över ämnet "De såg ej dig, din hand kring smärtan krökt". Kyrkokören medverkade under kyrkokantor Märta Nybergs ledning. På lördagskvällen firade man nattvardsgudstjänst i Mularps kyrka. Skriftetal hölls av kyrkoherde Borg. Sammankomsterna var mycket välbesökta. Detta kan dock ej sägas om söndagens gudstjänster. Yrvädret hade gjort de mindre vägarna i det närmaste oframkomliga och endast ett fåtal kunde möta upp. Gudstjänster kunde dock hållas i alla pastoratets kyrkor enligt predikoturerna.

Kyrkligt från Vartofta

Årsmöte har hållits med Slöta kyrkl. syförening hos Dagny Neuman, Smebytorp. Därvid omvaldes styrelsen i sin helhet. Årsmötet beslöt att svara för serveringen vid två pensionärssammankomster samt vid friluftsgudstjänsten på Midsommardagen och vid de äldres högtid. Även så vid den kommande syföreningsdagen i kontraktet. Av innestående medel beslöt årsmötet göra följande utdelning: Sv. kyrkans mission kr 2.000 kr, Stiftsgården Flämslätt kr 500, Lutherhjälpen kr 1.000 Söndagsskolan i Slöta kr 200, Göteborgs kyrkl. stadsmission kr 300, Folkhögskolan i Hjo kr 300, IM kr 300, Sjömansvården kr 300, Till Slötagården för inköp kr 300, och Kyrkans Prydnadsfond kr 100. Vidare uppgjordes turlista för de kommande symötena och beslöts att den sedvanliga försäljningen skulle hållas den 1 dec. i Slötag.

Ordf. informerade om församlingsveckan.

Centerårsmöte i Slöta

Slöta Cp avd har hållit årsmöte.

Årsberättelsen framgick att avd har 51 medl. Två protokollförda möten och en sillsexa har hållits. Två cirklar läser ämnet "Spara energi".

Till styrelse för 1978 valdes Kent Ericsson ordf, Lennart Andersson, Olle Johansson, Lars Johansson, Hans Muschte, Gilbert Björndal och Bengt Fredriksson. Till revisorer utsågs Axel Andersson och Stig Johansson. Ombud i kommun- och landstingsvalkrets: Lennart Andersson, Tage Syren, Bernt Larsson och Olle Johansson. Distriktsombud: Olle Johansson. och Bengt Fredriksson. Ombud till Vuxenskolan: Axel Andersson och Tage Syrén.

VARTOFTA FILADELFIA

Tisd. 19.30 **VÄCKELSEMÖTE PERCY och LENA TALAR OCH SJUNGER.**

Slöta kyrka

Söndagen den 19 febr. kl. 19.30 Gudstjänst. Buss fr. Vartofta 19.15.
Alla hjärtligt välkomna!

– I Slöta kyrka jordfästes på fredagen Sven Lundgren, Backgården, Slöta, Kistan var i förväg placerad i kyrkans kor omgiven av blommor och levande ljus. Vid de närmast sörjandes intåg i kyrkan spelade musikdirektör Tore Svensson "Jag längtar av allt mitt hjärta" av J.S. Bach samt sjöng sedan som solo "Jag är främling " av E.S. Lorenz. Officiant var kyrkoherde Nils Borg, som i sitt griftetal utgick från orden i Jes. 25:8 förrättade jordfästningen samt sjöng begravningsmässan. Solisten sjöng "Herre mitt ljus" av Giordani. Då kistan bars ut ur kyrkan för gravsättning på Slöta kyrkogård spelades Preludium e-moll av J.S. Bach. Vid graven tog maka, barn och syskon med familjer samt grannar, vänner och arbetskamrater ett sista farväl. En mycket rik och vacker blomstergård hade ägnats den bortgångnes minne. Blommor märktes bl.a. från Ytong AB, arbetskamraterna och Fabriks avd. 22 klubb 2. Uddagården.

TREVLIG ENFAMILJSVILLA

med ett vackert läge å en stor, delvis naturtomt, i Vartofta samhälle. Villan byggd för endast några år sedan, som enplansvilla med hel källarvåning, med ytterbeklädnad av vit fasadsten. Boendeyta i 1:a plan om c:a 118 kvm jämte en del bostadsutr. s. s. gillestuga, gästrum etc om c:a 50 kvm i källarplan. En trevlig väldisponerad villa, som kan säljas med tillträde ganska omg.

VARTOFTA

Måndag den 2?/2

10 - 11	Skridskoskola	Isbanan, Mattilstorp	Hem o Skolaföreningen
13.30	Sportlovsfilm: "Ponnyklubben" och "Tintin"	Samlingssalen	Kulturnämnden
14 - 17	Bordtennis	Yllestad Bygdegård	Mattilstorps I
14 - 17	Bordtennis	Näs Bygdegård	Hem o Skolaföreningen
14 - 17	Bordtennis	Skärstorps Bygdegård	Hem o Skolaföreningen
14 - 17	Bordtennis	Slöttagården	Hem o Skolaföreningen
14.30 - 17	Bordtennis	Skolan Vartofta	Vartofta IK
18 - 21	Öppet Hus	Fritidsgården	Vartofta [illegible]
- 21	Isbanan öppen	Vartofta	Samhälle[illegible]

Tisdag den 2?/2

10 - 11	Skridskoskola	Isbanan, Mattilstorp	Hem o Skolaföreningen
13 - 15	Badresa, föranmälan	Se badprogrammet	Fritidsnämnden

VARTOFTA



Full fart var det på isbanan i Vartofta under fredagen. Mycket beroende på att barnen hade skolledigt och kunde ägna sin energi åt skridskoåkning och hockeyspel. Isbanan kommer så länge det är kallt att hållas öppen för skridskoåkning hela dagarna. På kvällarna kommer dessutom belysningen vid isbanan att vara tänd till klockan nio.

VARTOFTA

TID	VERKSAMHET/ÅLDER	SAMLINGSPLATS	ARRANGÖR
14 - 17	Bordtennis	Yllestad Bygdegård	Kättilstorp
14 - 17	Bordtennis	Slötagården	Hem o Skola-föreningen
17.00	Sportlovsfilm: "Nanu - Djungelns son"	Skolan, matsalen	Vartofta SK
- 21	Isbanan öppen	Vartofta	Samhällsföre
Onsdag den 1/3			
9 - 18	Öppet Hus-aktiviteter	Missionskyrkan, Kättilstorp	SMU Kättilstorp
10 - 11	Skridskoskola	Isbanan, Kättils-torp	Hem o Skola-föreningen
11 - 14	Bordtennis	Skolan, Vartofta	Vartofta SK
14.00	"En dag i Afrika" Ahmandu Jarr från Sierra Leone spelar och sjunger.	Yllestad Bygdegård	Kulturnämnden/ Torsdags klubben
14 - 16	Luftgevärsskytte	Skolan, Vartofta	Vartofta Skyttegille
14 - 17	Bordtennis	Näs Bygdegård	Hem o Skola-föreningen
14 - 17	Bordtennis	Slötagården	Hem o Skola-föreningen
14 - 17	Bordtennis	Skörstorps Hem-bygdsgård	Hem o Skola-föreningen
15 - 17	Bordtennis	Yllestad Bygdegård	Kättilstorps I
15.30 - 20	Öppettider Bibliotek	Vartofta	Kulturnämnden
19 - 21	Sportlovsfilm för hela familjen	Åsle Skola	Åsle Vi Unga
- 21	Isbanan öppen	Vartofta	Samhällsföreni
Torsdag den 2/3			
10 - 11	Skridskoskola	Isbanan, Kättils-torp	hem o Skola-föreningen
14 - 17	Bordtennis	Yllestad Bygdegård	Kättilstorps I
14 - 17	Bordtennis	Slötagården	Hem o Skola-föreningen
18 - 21	Öppet Hus	Fritidsgården	Vartofta kvinnoförening
18 - 21	Öppet Hus	Fritidsgården	Kättilstorps IK, SMU, Hem och skola
-21	Isbanan öppen	Vartofta	Samhällsföreni
Fredag den 3/3			
10 - 11	Skridskoskola	Isbanan, Kättils-torp	Hem o Skola-föreningen
14 - 16	Luftgevärsskytte	Vartofta skola	Vartofta Skyttegille
14 - 17	Bordtennis	Yllestad Bygdegård	Kättilstorps I
14 - 17	Bordtennis	Slötagården	Hem o Skola-föreningen
14 - 17	Bordtennis	Näs Bygdegård	Hem o Skola-föreningen
15.30 - 18	Öppettider, Biblioteket	Vartofta	Kulturnämnden
16 - 19.30	Diskotek, Låg och mellanstadiet	Vartofta samlingssal	Åsle Vi Unga
20 - 24	Diskotek, för högstadiet och uppåt	Vartofta samlingssal	Åsle Vi Unga
- 21	Isbanan öppen	Vartofta	Samhällsföreni
Lördag den 4/3			
10.00	Skidtävling "Vartofta-Loppet"	Elljusspåret, Vartofta	Hem o Skola-föreningen

Vartofta - Tymer 8–3

Vartofta inledde årets träningsspel med en riktig storseger över Tymer från Timmersdala. Hela 8–3 vann VSK med och då passade man ändå på att missa en straff. Gunnar Sandblom var bäste målskytt med hela fem mål, medan Kenneth Milton gjode två och Ingemar Sandblom ett. Det var också de två sistnämnda som var bäst i ett jämnt lag.

BIANCA

4.95

Gäller t.o.m. 6/3

I dag öppet 10 – 14

T & K GARNER

Vartofta 0515/302 37

Kyrkobrödraårsmöte

Slöta-Karleby Kyrkobrödrakår har haft årsmöte hos Tage Syrén, Vartofta.

Av årsberättelsen framgick att kåren haft 8 sammankomster och en julfest. Kåren har 28 medl.

Till ordf. för 1978 valdes John Johansson. Till ledamöter i kårrådet valdes Gösta Karlsson v. ordf, Olle Johansson kassör, Bengt Fredriksson sekr, Martin Neuman v. sekr samt Nils Borg rådgivande.

Ombud till Stiftskonventet blev Gösta Svensson och Bengt Fredricson. Ombud till rikskonventet John Johansson.

Efter förhandlingarna ledde kh Borg ett samtal om "Vad är egentligen en församling". Samvaron avslutades med bön och psalmsång.

Trevlig enfamiljsvilla

med ett vackert läge å en stor delvis naturtomt i Vartofta samhälle. Villan, byggd för endast några år sedan, som enplansvilla med hel källarvåning, med ytterbeklädnad av vit fasadsten. Boendeyta i 1:a plan om c:a 118 kvm, jämte en del bostadsutr. s.s. gillestuga, gästrum etc om c:a 50 kvm i källarplan. En trevlig väldisponerad villa, som kan säljas med tilltr. ganska omg.

FOTVÅRD

på Elvagården för pensionärer från Åsaka och Slöta 13, 14 och 15 mars. Anmälan till Margareta Sylvan, tel. 350 49. Karleby 16 mars. Anmälan till Gösta Svensson, tel. 371 66. Åslebygden 17 mars. Anmälan till Ingrid Ström tel. 360 25. Kättilstorp 20, 21 och 22 mars. Anmälan till Håkan Glans, tel. 631 01.

Röda Korskretsarna

Förbjud genomfartstrafik på ”barngata” i Vartofta

Antingen måstegenomfartstrafiken stoppas eller också måste all fordonstrafik på "vår" gata förbjudas!

Det kräver ett flertal barnfamiljer vid Skolgatan i norra delen av Vartofta. Kravet på att antingen föbjuda obehörig genomfartstrafik eller att helt få bort fordonstrafiken, är i preventivt syfte. Man vill skydda sina barn från att bli påkörda och skadade i den på gatan stundtals livliga trafiken. Skolgatan är på den aktuella sträckan – från Lokalgatan till Ållebergsvägen – ganska bred och rak och inbjuder därmed till höga hastigheter. Ännu har dock ingen olycka eller incident



noterats. Några skyltar som förbjuder genomfart för obehörig trafik har inte kommit upp. Vägföreningen i Vartofta, som är väghållare för Skolgatan, begärde i juni förra året att skyltar skulle sättas upp. Önskemålet att få en del av Skolgatan förbjuden för obehörig genomfartstrafik har diskuterats i trafiksäkerhetskommittén och man har inget att erinra.

Men varför kommer det inte upp några skyltar?

Så här säger en representant för Vägföreningen i samhället:

-Det är gatukontoret som skall ombesörja att skyltarna kommer på plats, men förmodligen har man inte hunnit. Men visar det sig att skyltarna dröjer, kommer vägföreningen att agera för ett annat önskemål som aktualiserats; att helt stänga den aktuella delen av Skolgatan för fordonstrafik.



Det är alltså på den här gatan som barnfamiljerna i området vill förbjuda obehörig genomfartstrafik. Ett annat krav som aktualiserats på sista tiden är helt enkelt att söka få till stånd ett förbud mot fordonstrafik på den del av gatan som går mellan Lokalgatan och Ållebergsvägen.

STAKETET SOM ALDRIG KOMMER UPP!

Farlig genväg i Vartofta



Det finns många barn vid Västervägen och en del faller lätt för frestelsen att ta genvägen över spårområdet.

När skall det nerkörda och bitvis helt borttagna "skyddsstaketet" vid järnvägen utmed Västervägen i Vartofta sättas upp igen? Det är en aktuell fråga som bl.a. föräldrar och vägföreningen i samhället kräver att snarast få svar på. FT tog upp problemet med det aldrig åtgärdade staketet i en artikel i höstas. Men alla aktio-



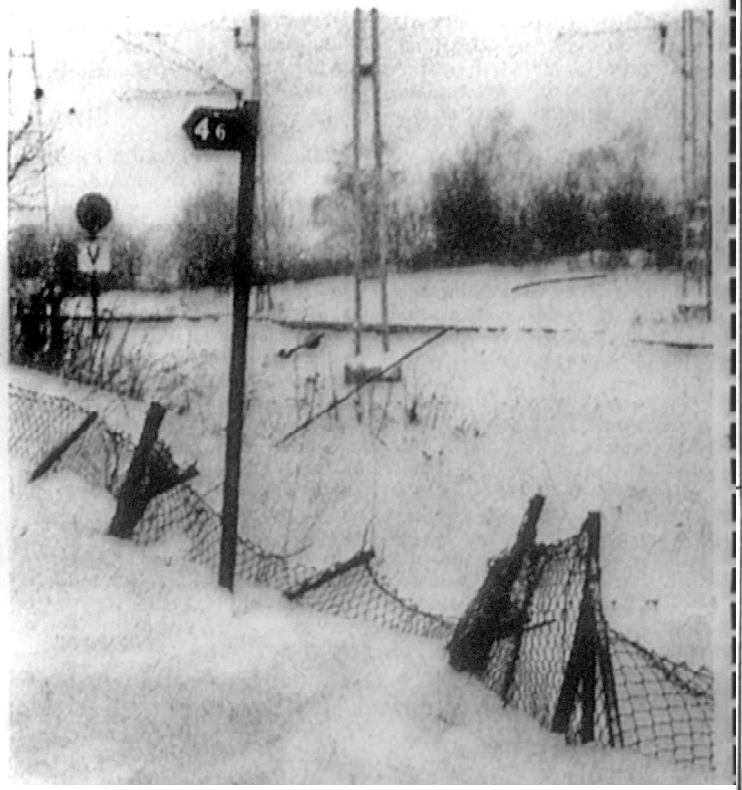

VARTOFTA FILADELFIA

Tisd. 19.30 **OFFENTLIGT MÖTE NILS FOLKE** talar över ämnet: **DET AKTUELLA SKEENDET I MELLANÖSTERN.**
VÄLKOMNA!

Färre rum på Elvagården

Sociala centralnämnden är positiv till det nya principförslaget för Elvagårdens äldre del som innebär att denna moderniseras med handkappriktig toalett i varje rum. Detta betyder att antalet rum på Elvagården i Vartofta kommer att minska från 36 till 21.

Vad beträffar den nya tillbyggnad som planeras så är alla parter överens om att man skall bygga en dagcentral och service-lägenheter. Men antalet lägenheter diskuteras alltjämt. Det finns två förslag – sju eller fjorton lägenheter. Sociala centralnämnden som hade ärendet uppe vid sitt sammanträde på tisdagen vill ha fjorton.

Elvagården skall nu ytterligare behandlas av centrala byggnadskommunstyrelsen och centrala byggnadskommittén (CBK)

I MORGON SÖNDAG ÖPPET 12—17

Nyheter från Möbelmässan.

Soffgrupper
i skinn, plysch och tyg.

Stor sortering i
äkta mattor Wilton
och Röllakan.

●●●●●●●●

Bygårdens Möbler AB

●●●●●●●●

Vartofta
Tel 0515/303 60

ner för att skydda barn och kringboende från att komma in på det farliga spårområdet har hittills varit utan effekt. Enligt vad FT erfar skall kommunen fatta beslut om uppsättande av staketet och sedan skall kostnaderna fördelas lika mellan SJ och kommun.

Det är utmed en c:a 1.200 m lång sträcka på järnvägens västra sida som staketet är helt eller delvis jämnat med marken. Bitvis är staketet helt borttaget. Det lär ha varit när SJ fraktade slipers med lastbilar till spårområdet som staketet kördes ned. Och sedan har det aldrig kommit upp igen. Spårområdet är livligt trafikerat. På grund av att skyddsstaket saknas händer det att barn och ungdomar genar över spårområdet – en livsfarlig genväg!

I området väster om järnvägen bor flera barnfamiljer bl.a. en barndagvårdare som har hand om sex barn. Är det inte SJ:s och kommunens skyldighet att ansvara så att dessa barn skyddas från att ta sig in på spårområdet?

Vägföreningen i samhället har agerat för att söka få kommunen att sätta upp det nerkörda staketet. Vägföreningens ordf Sven Ihs:

– Vi anser att det är helt ointressant vem som skall bekosta uppsättandet av staketet. Huvudsaken är att ett staket kommer upp och att det kommer upp innan en olycka inträffar.



Det gamla staketet är rostigt och sedan gammalt nedrivet. Nedrivet bl.a. när SJ den här vägen lät köra ner slipers på spårområdet.

VILLA VARTOFTA

I ett plan med hel källare, klädd med mexisten, byggd 1974. Inneh, 4 rum o kök, fullt modernt. Vidbyggt garage. Välplanerad tomt om 1.326 kvm. Allt i bästa skick.

Årsmöte

Slöta Natur- och Hembygdsförening fredagen den 17/3 kl. 19.00 i Slötagården. Mötesförhandlingar. Arthur visar bilder från gamla tider. Kaffe och smörgås.

Välkomna!

Styrelsen

KVALITETSGARN till LÅGPRIS!

BIANCA
pr nyst. NY **4:95**

ACRYLGARN
"Prima" 3-tråd i 100% ren acryl. Jämförbart med Cedacril. Finns i 10 pastellfärger. Stickor 3–3 1/2. Ord pris per nyst. 3:–
NU **2:25**

MATTVARP/ FISKGARN
nr 12/6 dubbeltvinnad oblekt. Rulle om 500 g
Pris pr st **15:–**

BOMULLSVIRKGARN
pr hg fr. **3:80**

ULLGARN 3-tråd
12 färger, pr hg **7:25**

LAKANSVÄV
pr meter fr **7:50**

RYABOTTEN
storlek 60 x 95 cm, st **37:50**

Priserna gäller tiden 2–6 mars, eller så långt lagret räcker.

ÖPPET: Måndag – Fredag 8 – 17, lunch 13 – 14
OBS! LÖRDAG 4/3 ÖPPET 10 – 14!

TEXTIL & KORTVARULAGRET

VARTOFTA – TEL. 0515/302 37.

SLÖTA KYRKA

lördag den 18 mars kl. 19.00

LÖRDAGSMUSIK

Tore Svensson – orgel.

Falköpings Orkesterförening
Falköpings Sångsällskap

Hjärtligt välkomna!

Elsa Johansson gästade Slöta CKF

Slöta CKF-avdelning har hållit två välbesökta möten under medverkan av Elsa Johansson, Göteve, då sjukvårdsfrågorna och åldringsvården stått i centrum. Först vid årsmötet och eftersom det fanns mycket av intresse att diskutera, återkom Elsa vid februarimötet. Att hennes medverkan blev uppskattad var inte att ta miste på. Hon tackades med en present.

Vid årsmötet blev det inga ändringar i styrelsen. Ordf. är Astrid Karlsson, v. ordf. Gull-Britt Sjölin, sekr. Dagny Neuman, v. sekr. Alice Andersson, kassör Karin Ericson. Revisorer Kerstin Milltoft och Lilian Ericson. Studiesekr. Vivi-Anne Fredricson. Tävlingsledare Gull-Britt Sjölin och sparklubbskassör Inga-Lill Ericson.

Av årsberättelsen framgick bl.a. att tre resor anordnats under det gångna året. Dessa har gått till Saleby, Tiveden och Skara och varit mycket lyckade. Ekonomiskt har avdelningen stött p.r.-fonden, korgelfonden i Slöta och Skaraborgs Vi Unga. Ett tack från Lutherhjälpen upplästes med anledning av de pengar, 763 kr, som insamlats vid advertskaffet och som sänts till deras brunnsborrningsprojekt i Indien.

En plan för vårens verksamhet fastställdes. Gull-Britt Sjölin hade ordnat en trevlig frågetävling med ja- och nejfrågor. Det blev Vivi Anne Fredricson, som avgick med segern.

Värd för årsmötet var Anna-Greta Abrahamsson och för februarimötet Hanna Andersson. Närmast på programmet står nu en kurs under ledning av Birgitta Ullerås.

Socialdemokraterna omvalde styrelsen

Vid Vartofta Socialdemokratiska förenings årsmöte omvaldes styrelsen enhälligt, och består nu av Erland Eriksson ordf., Gunnar Klingstål v. ordf. Knut Östman sekr., Gunhild Carlsson v. sekr. och Alva Johansson kassör. Av verksamhetsberättelsen framgår att föreningen ökat sitt medlemsantal och att verksamhetsåret präglats av god aktivitet. Föreningen har också behandlat frågor rörande lokala förhållanden. Att ta upp lokala problem och av detta utforma ett lokalt handlingsprogram kommer att bli en av de viktigaste sakerna för föreningen i framtiden.

VARTOFTA FILADELFIA

Tisd. 19.30 **Väckelsemöte. Alvar Themar talar och sjunger.**

Välkomna!

Slöta pastorat

Lördagen den 18 mars

Slöta kyrka kl. 19 **Sång- och musikgudstjänst.** Buss från Vartofta kl. 18.45. Kollekt till omkostnaderna.

Palmsöndagen

Offergång till Lutherhjälpen

Slöta kyrka Familjegudstj. kl. 10.30. – Buss fr. Vartofta 10.15 och från Falekvarna 10.

Karleby kyrka kl. 14.

Åsle kyrka kl. 10.30. Eft. samling i Åsle skola.

Tiarps kyrka kl. 13.30. Eft. samling i Hembygdsg.

Mularps kyrka kl. 19. Eft. samling i Förs.-hemmet.

Välkomna!

Vartofta Samhälles Vägförening

Årsmöte enl. stadgarna i Samlingslokalen torsdag 30/3 kl. 20.00.

Välkomna!

STYRELSEN

Final för FT:s populära ordjakt:

STINA VANN LILLSEMESTER



Ordjakten i FT – en tävling som pågått i FT:s spalter under de tre senaste månaderna har verkligen rönt stort intresse bland läsarna. Varje veckoetapp har lockat omkring 2.000 tävlande och till finalomgången räknade vi in inte mindre än 2.609 svar. Det rätta svaret på finalfrågan var Bredablick. Det hade bl.a. Stina Björndahl i Falekvarna kommit på och det berättigar henne till en lillsemester för två personer. På bilden är det Anna Carin Lundman som drar Stinas vinstgivande svar. Men ytterligare fyra lill-semestrar och flera Dux-radioapparater lottades också ut. Alla pristagare återfinns på sidan 11.

LRF-årsmöten

Slöta och Karleby LRF-avdelningar har hållit sina respektive årsmöten i Slötagården, efter vilka ett gemensamt möte anordnades. Vid det senare höll länsförbundets ordförande Rolf Eliasson ett anförande där han redogjorde för förslaget till ny jordförvärvslag. Lagen träder förmodligen i kraft 1979 och förslaget innebär en skärpning på vissa punkter. Det kommer sannolikt att bli svårare att förvärva jord- och skogsfastigheter medan en ny bosättnings- och brukningsplikt väntas gynna dem som vill köpa gård.

Eliasson berörde också ett nytt lagförslag vad beträffar arrende och skogsbruk samt ett jordbrukspolitiskt principförslag som fattades av riksdagen i december 1977. Av största värde anges den treåriga avtalsperioden vara. Avtalet ger tillfälle att bygga vidare på socialpaket, avbytarverksamheten och lantbrukshälsovården, framhöll Eliasson.

Efter anförandet följde en livlig diskussion över de ämnen som tagits upp.

Slöta LRF-avdelnings styrelse har efter årsmötet följande sammansättning: Ordf. Gunnar Johansson, v. ordf. Rune Eliasson, kassör Lennart Johansson, sekr. Olle Johansson samt ledamöterna Knut Ericson, Lennart Fredriksson och Sture Karsåker. Mötet beslöt bl.a. att fortsätta utbytet med Gudhems LRF och att inbjuda Ölands-avdelningen i sommar. En bygdeträff ska också anordnas i höst.

Karleby LRF-avdelnings styrelse omvaldes med Gösta Klöverlid som ordf. och John Larsson, Per-Erik Wallin, Lars-Ola Svensson och Roland Andersson som ledamöter.

Avdelningarna beslöt också gemensamt att insända en motion till länsförbundsstämman där man uppmanar LRF att verka för att slakteriets och djuruppköparesskyldighet att lämna kontrolluppgifter uppfylles.

Vartofta RK har haft årsmöte

Vartoftaortens Röda korskrets har haft årsmöte på Vartofta gård. Ett 40-tal medlemmar hade infunnit sig. Av verksamhetsberättelsen framgick att medlemsantalet var 225 och att föreningens vårfest i Slötagården gav en behållning på 1.511 kr. En bussfärd med pensionärer gjordes den 1/10, i vilken 36 personer deltog. Under året har vidare gjorts 30 resor till fotvård. Kaffe har serverats i samband med handlingar. Till Rödakorsinsamlingen fick man 335:50. En klädinsamling, som gjordes under sommaren gav till resultat, att 21 säckar kläder kunde levereras i september.

Regionskonferensen i oktober besöktes av Bengt Eriksson, Maja Borg, och Margareta Sylwan. Rödakorstjänsttecken utdelades till Bo Lindblad, Tage Lindblad, Britta Gabrielsson, Ulla Johansson och Sven Andersson.

Stadgeenliga val förrättades varvid styrelsen i sin helhet omvaldes. Ordf. Margareta Sylwan, v. ordf. Aina Ottergren, sekr. Bengt Malmgren, kassör Bengt Eriksson, övriga Inga Arvidsson, Marianne Karlsson, Ulla Johansson, Sara Björndal md suppleanterna Reidun Karsåker, Astrid Lindblad, Birgitta Johansson och Gulli Jansson. Kontaktmän för hemvärnet är Sven Moberg och Astrid Elf. Förvaltare Lars Andersson. Årsmötet beslöt söka dispens för en medlemsavgift på 15 kr.

Årsmötet beviljade anslag för 1978: Katastrofhjälpen 1.000 kr, de synskadade 400 kr samt kyrkans barntimmar i Slöta och detsamma även för Vartofta-Åsaka 200 kr. Vidare beslöts att tacksamt begagna två erbjudna platser i Rödakorsets handikappbuss för sommarutfärd.

Rödakorsets Service AB rekommenderar medlemmarna inköpa SOS-talisman – identitetsbricka, blodgrupp m.m. Behjälplig med upplysningar och rekvisition är kretsens kassör Bengt Eriksson.

Efter mötes handlingarna kåserade Martin Borg trevligt och medryckande om sin tjänst vid svenska FN-bataljonen samt illustrerade med färgbilder.



Falköping

M: Blodpudding, eller korvkaka, lingon, råsallad, frukt. T: Kokt falukorv, pepparrotssås, potatis, rå morot. O: Ägglåda eller ägghalvor, med skinksås, potatis, grönsak. T: Kalops, rödbetor, potatis, juice.

Slöta kyrka

Långfredagen kl. 14 H. Schutz: Vår Frälsare Jesu Kristi sju ord på korset. Litet passionsoratorium för soli, kör, stråkar och orgel.

PÅSKAFTON

SAMLINGSLOKALEN
VARTOFTA
20.30–01.00
NILS-INGEMARS
med ANNE-CHATRINE!
Välkomna! Vartofta GDV

Viktigt meddelande

Torsdagen den 30 mars kl. 19.00 är ungmoderater och övriga moderater välkomna till Slötagården för att starta en avdelning av Moderata Ungdomsförbundet. Vidare information tel. 0511/16010 Ask.

Årets första snödroppar!

Det här är Cindie Marie Oldefors från Vartofta – en riktig vårflicka. I går kom hon tillsammans med sin farmor in på FT:s redaktion medhavande fyra spröda, fräscha snödroppar.

Cindie Marie, som är sex år, berättade att hon och hennes farmor Gunhild Larsson hade plockat vårblommorna på en gräsmatta vid Svandammsvägen 5. Egentligen var det sju snödroppar som Cindie Marie hittade, men två förärade hon sin lektant i förskolan och en skänkte Cindie Marie till sin dagmamma.



Slöta Pastorat

Skärtorsdagen.
Nattvardsgudstjänst
Slöta k:a kl. 20.15. Buss fr. Falekvarna 19.45 o. fr. Vartofta 20.
Karleby kyrka kl. 19. Bil fr. Uddag. 18.45.
Åsle kyrka kl. 14.30. Mularps kyrka kl. 20.15. Tiarps kyrka kl. 19.

Långfredag.
Slöta kyrka kl. 14. Kyrkokören. Buss fr. Vartofta 13.45.
Karleby kyrka kl. 10.30. Ungdomskören.
Åsle kyrka kl. 10.30 Kyrkokören.
Mularps Kyrka kl. 14. Barnkören.

Påskdagen.
Slöta kyrka kl. 10.30 Juniorkören. Buss fr. Falekv. 10. o. fr. Vartofta 10.15.
Karleby kyrka kl. 14. Kyrkokören. Bil fr. Uddag. 13.45.
Åsle kyrka kl. 14. Barnkören.
Tiarps kyrka kl. 10.30 kyrkokören.

Annandag-Påsk.
Vartofta Pensionärsbostad kl. 11. Gudstj.
Välkomna!

†

Vår älskade Mor,
Mormor och Farmor

Elsa Johansson

* 20/5 1915

har i dag lämnat oss. I vår djupa sorg och saknad deltager syskon, övrig släkt och vänner, Vartofta Missionsförsamling och Bönegrupp.

Vartofta den 21 mars 1978
Dorit och Lars
Lennart och Ewa
Arne och Anna
Barnbarnen

—

Min framtidsdag är
ljus och lång,
Den räcker bortom
tidens tvång,
Där Gud och Lammet
säll jag ser
Och ingen nöd skall
vara mer.

Begravningsakten äger rum i Missionskyrkan, Falköping fredagen den 31 mars kl. 12.00.
Kremation.
Lika välkommet som blommor är en gåva till Missionsförsamlingen och Bönegruppen.

Elsa Johansson. Fru Elsa Johansson, Vartofta, maka till framlidne Åke Johanssn, avled på tisdagen i en ålder av 63 år. Den bortgångna var född i Hulthorva, Hallingebergs församling i Småland. Mellan åren 1948–56 var familjen bosatt i Kättilstorp och därefter i Vartofta. Elsa Johansson tillhörde Vartofta Missionsförsamling.

Närmast sörjande är barn med familjer samt syskon.

Årsmöte

med Västervägens Vägsamfällighet
onsdagen den 5 april 1978, kl. 18 hos Karl Badh hus nr 5, ärende enl. stadgarna.
Styrelsen.

Vartofta Tennisklubb

välkomnar medlemmar och intresserade till
ÅRSMÖTE
onsdagen den 5 april kl. 19.00 i Vartofta Samlingslokal.
Vi bjuder på kaffe.
Styrelsen.

Vårtecken i Vartofta

– Jag heter Anna Johansson och såg tussilago igår i Vartofta. I Oskarsborg var det som jag såg tussilago.

Anna Johansson talade också om att hon är sju år i telefonsamtal med FT. Hon tyckte att denna vårliga upptäckt var någonting att rapportera till FT.

Vi tackar för tussilago-rapporten från Vartofta.

VILLA

m. vack. läge på stor tomt i Vartofta. 1-pl.stil m. käll.vån. bekl. m. vit fasadsten. Ca 120 kvm boyta i vån.plan o. ca 50 kvm i käll.plan. En trivsam villa m. goda utr. som säljes m. tilltr. i vår.

Vartofta Samhällsförening

bjuder på kaffe och dopp samt på **bildvisning** av fotografen Harald Karlsson med bilder från midsommarfesten och folkdansarna.

Samlingslokalen torsdag 30/3 kl. 19.00
Korta årsmötesförhandlinar.
Alla välkomna! **Styrelsen**

Vartofta Moderata Samlingsparti

Föreningsmöte i Slötagården måndagen den 3.4 kl. 19.00. Riksdagsman Sten Svensson, Skara, talar över ämnet "energi och framtiden".
Kaffeservering. Medlemmar och övriga intresserade hjärtligt välkomna.
Styrelserna.

Slöta Natur- o. Hembygdsförening

Årsmöte i Slötagården fredagen den 31/3 kl. 19.00. Program enligt annons inf. 11/3.

VARTOFTA

Torsdag 30 mars

18–21	Öppet hus för 13–15 åringar Schack, våvn.,lek med lappar	Fritidsgården	Kvinnoföreningen