Norup om koalitionspolitiken vid "allmogeting" i Falekvarna

Jordbruksministern hade mycket på hjärtat när han i söndags talade inför »Allmogetinget» på festplatsen Läktaren i Falekvarna. Han började med att prisa det sköna land som låg utbrett som en tavla nedanför festplatsen och slöt med att ta upp »Du gamla, du fria» och leda menigheten i sången. Ett leve för fosterlandet besvarades kraftigt.

Före hr Norups ankomst höll kyrkoherde Ljungkvist, Slöta, fältgudstjänst. »Sådana som våra hjärtan är, så blir våra ord och gärningar och vårt väsen, så blir det hem vi bygger och den stämning vi skapar» sade kyrkoherden. »Här i naturens tempelsal må vi tänka på att ej fläcka den och vårt sinne. Den är förgänglig som allt vårt liv, men bortom den finns det oförgängliga.»

Den höga, naturliga »Läktaren» vid festplatsen, med vid utsikt över Falbygden, fylldes alltmer av grant lysande hembygdsdräkter, glada ungar och en söndagsströvande »allmoge» — det var ju »allmogeting» i högsommarens sköte. En framgång blev Gällstadsamatörernas »Anders och valfisken», en Falkås-pjäs som amatörerna framförde verkligt skickligt och på ett härligt bygdemål.

(del av artikel)

Hyllningar

— Hemmansägaren och mejeristen Aron Larsson, Östergården, Slöta, blev på sin 70-årsdag i torsdags föremål för hjärtliga hyllningar från släktingar, grannar och övriga vänner inklusive mjölkleverantörer. I tidig morgonstund uppvaktades han av den närmaste familjekretsen med sång, blommor och ett flertal presenter. Släktingarna representerades av fru Agnes Gustavsson, Folkabo, och hr Harald Andersson, Kyrkegården, Slöta, överlämnade en ståtlig blomsteruppsats, presenter och hyllningsadress. Från grannarna överlämnades genom smedmästare Karl Fogelqvist, Gustavsborg, lantbrukare Bo Eriksson, Prästgården, kyrkvaktmästaren Martin Johansson, Slöta, och hr Karl Stenberg, Slöta skola, blommor och en penninggåva. Vartofta missionsförsamlings styrelse med ordf. hr Josef Andersson, Vartofta, som talesman framförde missionsförsamlingens hyllning och överlämnade en praktfull blomsterkorg och en subskriberad penningsumma jämte adressalbum. Familjerna Artur Hellgren, Asle, Albin Jäderblom, Viken, och Einar Wilhelmsson, Stenåsen, Dala, hyllade jubilaren med tal och blommor. Under dagens lopp duggade hyllningarna in även från mjölkleverantörerna, som på olika sätt betygade 70-åringen sitt tack för tid som gått och lyckönskade till dagar som kommer. Kyrkoherde Axel Ljungkvist, Slöta, framförde sin hyllning i form av tal och blommor. Samtliga de uppvaktande bjöds på kaffe och förfriskningar. Ett 40-tal hyllningstelegram anlände.

Missionstältet, Vartofta

Torsd. 20 sångaren **Bernt Holm**, Habo. **Lörd.**—sönd. 20 **Ulla-Maj Johansson, Skövde** (känd från Ibra-radio och grammofon). Mötesledare: Pastor E. Oldin, Tidan. **Välkomna!**

Vartofta Missionsförsamling.

DJUPFRYST SPERMA I VARTOFTA BESTÄLLS ALLA TIDER PÅ BAND



Lång dags färd till kor. Dagens semineringar gås igenom före avfärden av veterinär Bengt Borglin, flankerad av seminbiträdet Hermann Berger t. v. och seminföreningens vice ordf., lantbrukare Stig Andersson t. h.

Kossan Runa krökte lite på ryggen, vred huvudet långsamt ett kvarts varv bakåt och bligade slött med sina stora bruna ögon på mannen som stuckit in glasröret. Ja, det rör sig om en seminering. Var fjärde ko i Skaraborgs län — korikast i Sverige — får uppleva samma sak. Backgårdens Runa har aldrig i sitt femåriga liv träffat en tjur, trots att hon kalvat fem gånger. Helt i takt med tidens allmänna rationalisering är tjurarna centraliserade. Lantbrukare Karl Johansson, som äger Runa, är medlem i Skaraborgs seminförening och har bara att ringa till landets modernaste seminstation i Vartofta, när han märker vad Runa vill. Där är oftast ingen hemma — men dygnet om någon som svarar! Sperma från en av de fyra favorittjurarna kan alltid tillhandahållas. Finns det inte »levande» för dagen, har man djupfryst på lager.

(del av artikel)

Tältet, Vartofta

Tältseriens avslutningsmöten. Lördag 20 medv. sångaren Holm, Habo. Sönd. 20 musikföreningen.

Välkomna! **Missionsförsaml.**

En tältserie

har sedan den 3 juli pågått i Vartofta under ledning av pastor Eber Oldin, Tidan. Seriens avslutningsmöten kommer att hållas under instundande veckohelg. Förutom församlingens dugliga sångarkrafter har medverkan från andra församlingar bidragit till goda och välbesökta möten. Flobygruppen och sångarna från Sandhem, sångaren B. Holm från Habo samt välkända Ullamaj Johansson från Skövde hör till dem som gästat Vartofta. Goda kollekter för tältmissionen har uppburits. Det är Västergötlands missionsförening som genom detta tält bedriver tältmission på en hel rad platser inom Skaraborgs län.

Födelsedagar

— 80 år fyller den 17 juli fru Selma Kristina Carlström, född Gabrielsson, Banvaktstugan 610, Slöta. Hon är född i Slöta och ingick år 1907 äktenskap med dåvarande lantbrukaren och fjärdingsmannen Karl Johan Carlström. Jubilaren är sedan 1950 änka.

70 år fyller den 18 juli f. d. lantbrukaren Karl Oskar Andersson, Hagelund, Vartofta, Slöta. Han är född i Puckgården, Kälvene, där han under uppväxt- och ungdomsåren arbetade i faderns jordbruk. Sedan hade han under en längre tid anställning som mejerist på Kimstad mejeri i Östergötland. Kärleken till hembygden gjorde att han återvände till Kälvene där han först arrenderade släktgården Puckgården under flera år, tills han inköpte Backgården i Kälvene. Den äger han alltjämt, men har utarrenderat till en son. Efter det han avvecklat jordbruket flyttade han till Hagelund, Vartofta. Under sin Kälvenetid var han bl. a. ledamot av församlingens kyrkoråds- och pensionsnämnd.

— 70 år fyller onsdagen den 18 juli hemäg. Karl Oskar Andersson, Hagalund, Vartofta. Jubilaren, som är född i Kälvene, hade i yngre år anställning som maskinist i Gamleby och brukade en gård i Habo samt brukade jämte familj 1930—47 Backgården, Kälvene, som nu innehas av en son. Under Kälvenetiden tillhörde A. bl. a. kyrko- och skolrådet.

VARTOFTA SKOLDISTDIKT

Anbud

å koks för omedelbar leverans och för bränsleåret 1956—57 infordras härmed senast den 16 juli 1956 under adr. Folkskolestyrelsens ordförande, Aslätt.

Fri prövningsrätt förbehålles.

Folkskolestyrelsen.

Nybyggnadsförbud i Vartofta.

Regeringen har fastställt det av länsstyrelsen meddelade förlängda förbudet mot nybyggnad inom ett område vid Vartofta järnvägsstation. Det skall nu i avbidan på fastställelse av förslag till byggnadsplan för ombyggnad av allmänna vägen inom området gälla till den 1 juli 1957.

Vartofta skoldistrikt

SIMSKOLAN I ASLE

börjar måndagen den 16 juli kl. 12. Buss avgår kl. 11.15 från Yllestads skola över Näs—Kälvene—Falekvarna. Nya anmälningar pr tel. 220 53.

Folkskolestyrelsen.

En simskola

för skolbarn från Vartofta kommun anordnas vid badet i Asle med början nästa måndag. Simlärare blir fru Barbro Persson, Uddagården. Under de timmar kursen pågår, är det önskvärt att baddammen ej besökes av andra än simskolans elever.

NÄSTA LÖRDAG, 21/7, är

DANSFESTEN å ALLEBERG

● ● ● ● LOLAS SEXMANNAORKESTER från Göteborg spelar.

Vartofta Sportklubb.

Välkomna till Filadelfia, Vartofta

torsd. kl. 8 em. Astrid E. Nilsson ger glimtar från gränderna värld i Marseille. Sångare från Falköping deltaga. Missionsoffer.

Stor DANSFEST

anordnas å FESTPLATSEN, ALLEBERG,

lördagen den 21 juli kl. 19—24.

DANS till LOLAS 6-mannaorkester från Göteborg. DANS

OBS! UTEDANSBANA.

Tombola, »Hawaii», pilkastning, varm korv, läskedrycker, konditori.

Till en trevlig kväll inbjuder Vartofta sportklubb.

— 50 år fyller den 18 juli trafikbilägaren Karl Hugo Karlsson, Tältet, Falekvarna, Slöta. Han är född i Dimbo och flyttade år 1924 med föräldrarna till Nolgården, Skörstorp, där han hjälpte fadern med gårdens brukning och förbättring till år 1938 då han inköpte lastbil och blev mjölktransportör till Falköpings Andelsmejeri. 1944 slutade han denna anställning och blev långtradarchaufför och har i den nya verksamheten gjort sig känd för skicklighet och pålitlighet, vilket renderar honom fullt upp med körningar.

Den blivande jubilaren har genom sitt glada och sympatiska väsen vunnit en mängd vänner.

Träffpunkten

i kväll är vid ALLEBERGS-DANSEN! Lolas sex-mannaorkester från Göteborg spelar.

Till en trevlig kväll inbjuder

Vartofta Sportklubb.

Vartofta

INNEHAVARE
AV ENSKILDA VÄGAR

inom Vartofta kommun, som vilja hava bidrag av det kommunala anslaget för år 1956 till sina vägar, torde anmäla detta för erhållande av blanketter.

Kommunalnämnden.

Far och son talade.

En talrikt besökt friluftsgudstjänst med deltagande från Slöta, Karleby, Asaka och Luttra ägde i söndags rum hos kyrkovärd Erik Gustafsson, Marieberg, Vartofta. Kandidat Rune Ljungkvist talade om Israels religion — kristendomen — demokratien och nationalismen. Kyrkoherde Axel Ljungkvist talade om »den smala och den breda vägen» i anslutning till dagens högmässotext. Psalmsången ljöd kraftig och levande under ledning av kantor Steffner.

Akademisk examen.

Vid Uppsala universitets matematisk-naturvetenskapliga fakultet har fil. lic.-examen avlagts av bl. a. Reinhold Ivarsson, Vartofta.

— 80 år fyller den 28 juli fastighetsägare Anders Nilsson-Bertilsson, Karlslund, Falekvarna, Slöta. Han är född i Annelöv, Skåne, och hade fr. o. m. år 1896 anställning vid Skånska Bomullskrutfabriken i Annelöv under 30 år, de sista åren som kusk. Sedan han slutat nämnda anställning inköpte han ett 20-tunnlands jordbruk i Svalöv, som han sedan ägde och brukade i c:a 12 år. Efter det han avvecklat jordbruket och sålt fastigheten flyttade han till Höör, där han under flera år drev en ägg- och vilthandel. År 1940 inköpte han och flyttade till bostadsfastigheten Karlslund i Falekvarna, där han trivs utmärkt och finner sin glädje i att pyssla om och vårda sin trädgård. Hr Nilsson-Bertilsson är en färgstark personlighet som genom sitt glada och vänliga sätt vunnit en mängd vänner bland grannar och sockenbor.

Oljeinstallationer i distriktets skolor

Vartofta folkskolestyrelse höll i tisdags sammanträde i Slöta samlingssal.

Från ekonominämnden förelåg utredning och kostnadsförslag angående anläggnings- och driftskostnader för oljeeldningsanläggningar i Vartofta, Yllestads och Åsle skolor. Utredningen hade föranletts av de höga kokspriserna.

Enligt utredningen skulle anläggningskostnaderna, 10.000 kr. vid någorlunda oförändrat oljepris helt täckas under två år genom besparingar på eldnings- och bränslekostnaderna. Folkskolestyrelsen beslöt tillstyrka förslaget.

Att efter underhandling med Ytongfabriken i Uddagården ordna med frågan om bättre vattentillförsel till Uddagårdens skola uppdrogs åt hrr V. E. Johansson och J. Bergstrand med hr Erik Svensson som ers. Frågan om lovdagar under nästa hösttermin bordlades till nästa sammanträde.

Sommarfest å läktaren Falekvarna

hålles lördagen den 28 juli kl. 20.00.

Folklekar under ledning av de

JÄTTEPOPULÄRA DAHLQVISTARNA.

F. ö. sedvanliga festanordningar.

Till sommarens trevligaste fest inbjuder

Falköpings Folklubb.

Vartofta äldsta jubilerar



96 år fyller den 31 juli Vartofta kommuns äldsta innevånare fru Amanda Sofia Bergsten, född Stenholm, Elvagården, Vartofta.

Hon är född i Vartofta. Redan vid 16 års ålder fick hon plats som jungfru i Knaggården, Luttra, där hon stannade i tre år för en årslön av 45 kr. samt allt »det små», vari ingick 2 kg. ull, ett förkläde, en huvudduk, två par skor (därav ett par finskor), och 12 alnar linneväv. Hon flyttade sedan till Gropagården, Luttra där tjänsten omfattade tre år. Sista platsen hade hon hos komminister Helén i Prästgården, Sköttning under ett år, och då hade årslönen stigit till 70 kr. På gårdarna fick hon även delta i jordbruksarbetet, och i arbetet ingick att köra oxar för både harv och årderkrok.

År 1884 ingick Amanda äktenskap med järnvägsarbetaren Emil Johansson och makarna bosatte sig då i Vartofta Efter makens frånfälle år 1902 ingick hon år 1904 äktenskap med lantbrukaren och byggmästaren Karl Johan Bergsten, som förvärvade jordbruksfastigheten Västerbo, på vilken makarna hade 3 kor jämte smådjur. Efter den sista makens bortgång år 1927 sålde Amanda Bergsten två av korna och behöll endast en på Västerbo. Efter fyllda 75 år avvecklade hon jordbruket.

Trots sin höga ålder är fru Bergsten relativt kry och kan således dagligen vistas uppe. Hon har gott minne och berättar gärna om gångna tider och händelser. Hon har dessutom ett beundransvärt glatt humör och hon trivs utmärkt gott med både Elvagården och dess personal.

N-n.

Logdans

i samband med månadsmöte anordnas i Albogården, Synnerål, onsdagen den 1 aug.

Alla SLU-are välkomna!

Slöta-Vårkumla SLU-avd.

Slöta RLF anordnar

torsdagen den 9 aug.

sällskapsresa

till Borås—Göteborg. Reseledare: Jordbruksinstr. Jansson. Anmälan om deltagande i resan senast den 6/8 till tel. 231 46, 230 17.

— Fru Amanda Bergsten, Elvagården, Vartofta, blev på sin 96-årsdag i tisdags hjärtligt och varmt hyllad av släktingar och vänner, Vartofta socialvårdsnämnd samt hemmets personal och pensionärer. Först gratulerades hon av sonen, förre järnvägstjänstemannen Ivar Persson, Göteborg, med blommor och present. Den övriga släkten representerad av hr och fru Johan Stenholm, Falköping, hr och fru Erik Stenholm, Grimskälle, Marka, hr och fru Axel Stenholm, Falköping, samt hr och fru Karl Stenholm, Falköping, blomsterhyllade också 96-åringen och överlämnade penninggåvor. Vartofta socialnämnds ordförande Sven Svensson, Karleby, framförde i sitt hyllningstal nämndens lyckönskningar och överlämnade en bukett nejlikor. Kyrkoherde Axel Ljungkvist, Slöta, framförde i ett varmhjärtat tal sina gratulationer till 96-åringen. Fru Bergstens grannar i Vartofta gratulerade med blommor, likaså Elvagårdens personal. Hr Georg Flykt, Elvagården, framförde pensionärernas lyckönskningar och överlämnade en blomsteruppsats. Samtliga de uppvaktande, ett 65-tal, bjöds på kaffe i Hemmets högtidssal. Fröken Elvor Kling, Vartofta, underhöll med musik och solosång.

Dragningslista

Vid denna dag förrättad dragning i av Logen Midgård, Vartofta, med vederbörligt tillstånd anordnat lotteri har följande nummer utfallit med vinst:

Vinst nr 1 på lott nr 544, 2—97, 3—581, 4—25, 5—467, 6—224, 7—865, 8—163, 9—747, 10—341, 11—947, 12—695.

Vinsterna få avhämtas senast den 5 nov. 1956 hos Tage Lindblad, Vartofta.

Sålunda förrättat, betygas.

Vartofta den 1 aug. 1956.

Oscar Eliasson.
Kommunalnämndens ordf.

Av Länsstyrelsen förordnad kontr.

Kreatursauktion

å LERUM, SLÖTA, VARTOFTA

LÖRDAGEN DEN 18 AUG. 1956 kl. 14 låter lantbr. Mårten Gabrielsson genom offentlig och frivillig auktion försälja hela sin kreatursbesättning bestående av

10 st. reaktions- och kastsjukefria SRB NÖTKREATUR, varav
4 st. kor, 3 st. kvigor och 3 st. gödkalvar samt
1 st. vallack, 12 år, par- och enbetskörd, kraftig.

6 månaders räntefri kredit lämnas av oss kände, säkre köpare mot sedvanligt äganderättsförbehåll. Övriga villkor vid auktionens början.

e.o. HOVRÄTTSNOTARIE
ALBERT RINGIUS FASTIGHETSBYRÅ

Tel. 113 75, 114 75, 109 75 - FALKÖPING - Bostadstel. 116 75, 110 88

— 70 år fyller den 7 aug. lantbrukare Sven Ivar Svensson, Kättilstorp Nolgården, Slöta. Han är född i Bäckgården, Hög, N. Asarp, och flyttade vid två års ålder med föräldrarna till moderns fädernegård, den gamla förnämliga släktgården Kättilstorp Nolgården. Här arbetade han i faderns jordbruk, till dess han efter föräldrarnas frånfälle år 1930 övertog gårdsbruket och jämte tre syskon blev ägare till gården, som de alltjämt äger och brukar. Efter nämnda årtal har gården i hög grad förbättrats. År 1935 uppbyggdes en ny stor ladugård och åkerjorden har genomgått en intensiv stenröjning. Jubilaren, som helt har ägnat sig åt gårdens skötsel och förkovran, är en god och rejäll odalman, som har vunnit sina grannars och sockenbors vänskap och högaktning.

— 70 år fyller den 8 aug. sömmerskan fru Elin Viktoria Berggren, född Johansson, Vartofta station, Slöta. Hon är född i N. Asarp. År 1908 ingick hon äktenskap med lantbrukare Klas Berggren. Makarna arrenderade Brogården i Vättak till år 1921, då de inköpte och flyttade till Bäckgården i Karleby som de innehade till år 1926, då de sålde denna gård och i stället arrenderade Slöta Hulegården i fyra år och därefter Slöta Skattegården, Vartofta, till makens bortgång 1944. Fru Berggren avvecklade då jordbruket och flyttade till järnvägsstationen i Vartofta. För fru Berggren har alltid arbetet varit en stor glädje både när hon var lantbrukarhustru och nu då hon är en flitigt anlitad sömmerska. Till sitt väsen god och sympatisk har hon fått en mycket stor vänkrets både i Vartofta och i Slöta församling i övrigt.

VARTOFTA.

KOMMUNALFULLMÄKTIGE

sammanträder i Slöta samlingssal måndagen den 13 aug. 1956 kl. 19.

Ordf.

†

Vår kära Far,
Farfar och Morfar

Albin Hektor

* 22/8 1875

har i dag lämnat oss i djupaste sorg och saknad, men i ljust och tacksamt minne bevarad av oss, släkt och vänner.

Falekvarna den 12 aug. 1956.

Lars
Tage och Gunhild
Dagny och Wilhelm
Karin och Einar
Elsa och Herbert
Nils och Elvira
Alice och Henry
Barnbarnen

Ett strävsamt liv har slocknat ut,
En flitig hand har domnat.
Din arbetsdag har nått sitt slut,
Ditt trötta huvud somnat.

Begravningsakten äger rum i Slöta kyrka söndagen den 19 aug. kl. 11.30, dit ev. blommor torde sändas före kl. 11.00.

* * * * * * * * * * * * * * * * * *

Reservera d. 2 sept.

för MEDBORGARFESTEN
med tal av
● JARL HJALMARSON
på SALEBY GÅRD, Alleberg.

Högerns Organisationer.

* * * * * * * * * * * * * * * * * *

Albin Hektor †. I en ålder av nära 81 år avled i söndags småbrukare Albin Hektor, Falekvarna, i sitt hem.

Hr Hektor var född i Vårkumla 1875 och sysselsatte sig redan från unga år med jordbruksarbete. Efter giftermål 1905 övertog han ett torp under Kättilstorps gård. Småbruket i Falekvarna inköpte han 1907 och har sedan dess brukat detta. Under c:a 30 år har han dessutom kört mjölk till Saleby mejeri. Med detta extraarbete slutade han dock för c:a 5 år sedan.

Han har förbättrat sin gård och försatt både byggnader och jord i ett gott skick.

Hr Hektor har gjort sig mycket omtyckt av alla han kommit i beröring med. Ända in i sina sista dagar behöll han sitt intresse för aktuella ting och händelser.

Närmast sörjande är sju barn, två systrar, svärdöttrar, svärsöner och barnbarn samt övrig släkt och många vänner.

Vartofta skoldistrikt

Höstterminen vid samtliga skolor börjar tisdagen den 21 aug. kl. 10. Första dagen läses 2 timmar.

Kl. 3 i Vartoftaområdet utom elever, som fått skriftlig underrättelse, hänvisas till V. Åsaka skola. Kl. 5—6 i Åsleområdet läser i Tiarps skola.

Distriktsöverläraren.

Åsarp—Vartofta 6—0

Med en lätt travestering kan man om matchen Asarp—Vartofta utbrista: »Sällan har så många gjort så lite för så få». Det senare med tanke på den ringa publiken. Det mycknа regnet skrämde bort en del.

Åsarp tillskansade sig snabbt en 2—0-ledning genom vy. Johansson och cf. Svensson. I 26:e min. kom matchens vackraste mål genom cf. Svensson — föregått av dagens vackraste passning från hh. Åseskog. 4:e målet gjorde vh. Claesson. Hela andra perioden fick Asarp spela med 10 man, då Hans Claesson måste utgå på grund av knäskada.

Trots detta blev det ytterligare två hemmamål genom vi. Johansson och hy. Ahlkvist. Dessutom hade Åsarp ytterligare 3—4 bollar inne som ogillades av olika orsaker. Något spel att tala om i andra perioden var det inte. När icke oävne domaren Charles Johansson, Falköping, blåste »eld upphör» kom det närmast som en befrielse.

I Åsarps lag hade försvaret ren semester, men hh. Åseskog får beröm för flera vackra och välagda passningar. I kedjan tycks vi. Tore Johansson komma på allvar, han aspirerade starkt på titeln »bäst på plan». Vy. Göte Johansson tycks också komma igen bra, efter flera års bortovaro.

Gästande Vartofta var i dagens match inte mycket att hurra för. Kedjan kom ingen vart, och försvaret lämnade för stora blottor för att inge något större förtroende.

Pego.

Falköpingsserien.

Bildsberg—Daretorp 2—1
Åsarp—Vartofta 6—0
Ekedalen—Dimbo 2—2
Grolanda—Kättilstorp 5—1
Falköping—Gustaf-Adolf 2—4

Bildsberg	2	2	0	0	5—1	4
Åsarp	2	1	1	0	8—2	3
Grolanda	2	1	1	0	7—3	3
Daretorp	2	1	0	1	6—3	2
Dimbo	2	0	2	0	4—4	2
Kättilstorp	2	1	0	1	3—6	2
Ekedalen	2	0	1	1	3—4	1
Gustav/Adolf	2	0	1	1	4—6	1
Falköpings BK	2	0	0	2	3—9	0
Vartofta	2	0	0	2	0—9	0



Kreatursauktion

å LERUM, SLÖTA, VARTOFTA

LÖRDAGEN DEN 18 AUG. 1956 kl. 14 låter lantbr. Mårten Gabrielsson genom offentlig och frivillig auktion försälja hela sin kreatursbesättning bestående av

10 st. reaktions- och kastsjukefria SRB NÖTKREATUR, varav 4 st. kor, 3 st. kvigor och 3 st. gödkalvar samt 1 st. vallack, 12 år, par- och enbetskörd, kraftig.

6 månaders räntefri kredit lämnas av oss kände, säkre köpare mot sedvanligt äganderättsförbehåll. Övriga villkor vid auktionens början.

e.e. HOVRÄTTSNOTARIE
ALBERT RINGIUS FASTIGHETSBYRÅ

Tel. 113 75, 114 75, 109 75 - FALKÖPING - Bostadstel. 116 75, 110 88



Lösöreauktion

I MELLOMGÅRDEN, SMEBY, VARTOFTA.

Lördagen den 18 aug. 1956 kl. 10.30 fm. låter lantbr. Karl Svensson p. gr. av gårdens försäljning, genom offentlig och frivillig auktion försälja samtliga gårdens yttre och inre inv., ss.: Gummihjulsvagn med flak, slåttermaskin, Mc Cormick, c:a 12 m. ribbved, hästräfsa, frist. gryta, transp.-flaskor, mjölkkärra, ladugårdsinv., trädgårdsmöbler, en herr- och en damcykel, slipsten, hyvelbänk, harvar, 5 st. svinburar, div. inre lösöre ss. linneskåp, stolar, bord, gungstol, symaskin, mangel, kokplatta, antika skrin, mattor, glas och porslin, linne, sängkläder, armaturer m. m. som här ej specificeras.

6 mån. räntefri kredit (mindre inrop kontant) till av oss kände, säkre köpare. Övriga villkor vid auktionens början.

e.e. HOVRÄTTSNOTARIE
ALBERT RINGIUS FASTIGHETSBYRÅ

Falköping. Tel. 114 75, 113 75.

Vartofta

Simskoleavslutning i Åsle i lördags

Simskolan i Asle, som pågått sedan den 16 juli, avslutades i lördags. Skolan har letts av fru Barbro Persson, Uddagården, och har som elever haft 41 nybörjare och 20 som deltagit vissa dagar för prov- och märkessimning.

Intresset för skolan har varit mycket stort både hos eleverna och deras föräldrar.

Vid avslutningen i lördags redogjorde fru Persson först för skolans resultat och tackade eleverna. Komminister E. G.-A. Sandstedt framförde föräldrarnas tack till fru Persson samt tackade även kommunen för att kursen kommit till stånd. Yngsta eleven, nioåriga Kerstin Andersson, överlämnade därpå från eleverna en bukett blommor till lärarinnan. Skolstyrelsens tack och lyckönskan till lärarinnan och elever framfördes av överlärare A. Arnling, som även förklarade årets simskola avslutad. De vid avslutningen närvarande sjöng till sist unisont tillsammans med eleverna Du gamla, du fria.

Godkända prov för olika märken har avlagts av följande elever vid skolan:

Kandidatmärket: Alva Andersson.

Silvermärket: Anders Andersson, Eva Karlén, Ingvor Leijon, Lars-Göran Malm, Regor Nicklasson.

Bronsmärket: Kerstin Ahnfelt, Berit Andersson, Rune Almberg, Cristina Carlehed, Gun Gabrielsson, Lennart Hellgren, Bengt Högberg, Bernt Johansson, Hasse Johansson, Eva Karlén, Gunnar Karlsson, Ingvor Leijon och Marianne Pettersson.

Järnmärket: Kjell Almberg, Evy Andersson, Kerstin Andersson, Birgitta Bergkvist, Gun Gabrielsson, Inger Gabrielsson, Kerstin Glans, Bengt Högberg, Ingegärd Lennartsson, Inga Moberg, Lars Moberg, Gerd Molin, Marianne Pettersson, Karl-Erik Prysander, Anna-Lena Svensson, Eva Karlén, Ingvor Leijon och Hasse Fränberg.

Kursen, som var den första i Vartofta kommuns regi, har anordnats för skolbarn från kommunen. Eleverna från kommunens södra del har skjutsats i kommunens skolbuss.

Skattekronorna stiger 11,4 proc.

Enligt årets taxeringar har skattekronorna i Vartofta kommun stigit till 108.780:90, vilket utgör en ökning från föregående år med 11.303:14 skattekronor eller 11.4 proc.

— Begravning ägde i söndags rum i Slöta kyrka i samband med högmässan, då småbrukaren Albin Hektor, Falekvarna, vigdes till den sista vilan. Kistan hade i förväg placerats i det rikt blomstersmyckade koret. Officiant var komminister Artur Hellgren, Asle, som utgick från Psaltaren 31: 6 »I din hand befaller jag min ande» och förrättade jordfästningen. Musiken utfördes av kantor Marlebäck, Slöta. Prestaverande var Erik Skölving och Gunnar Hallberg, Slöta. Barnens och barnbarnens tack framfördes av sonen, badmästare Tage Hektor, Falköping. Denne framförde även en sista hälsning från vänner i Helsingfors. En syster till den bortgångne, fru Beda Landgren, Halmstad, frambar syskonens tack. För grannarna talade byggm. Erik L. Dahl, Falköping, och för vännerna Nils Gustavsson, Bergsgården, Falköping. Carl Larm, Astorp, tackade den avlidne för mångårigt gott och troget arbete. En rik blomstergärd hade ägnats den bortgångne.

Vartofta

BLANKETTER

för fastighetsdeklaration, samt blanketter för allmän arealinventering och kreatursräkning, som skall lämnas av alla ägare eller brukare av mer än 2 hektar, tillhandahålles på kommunalexp. samt hos samtliga specerihandlare i kommunen.

Kommunalnämnden.



Medborgarfest

å SALEBY GÅRD invid ÅLLEBERG.
söndagen den 2 sept. kl. 15.00.

15.00 Musik.
15.30 Uppträdande av radio- och revystjärnan MARION SUNDH.
16.00 **Föredrag av riksdagsman JARL HJALMARSON.**
17.00 Musik och sångframträdande av SVERKER ERICSSON, Dimbo.
19.00 »KNALLEFFEKTEN», den välkända Skara-revyn.
19.30—23.00 Folklekar under ledning av SVERKER ERICSSON, Dimbo.
Servering - Tombole - Basaranordningar.

Allmänheten hälsas välkommen. Högerns organisationer.

Hjalmarson till Ålleberg 2 september

Högerledaren Jarl Hjalmarson kommer under valkampanjen även att avlägga ett besök — per helikopter förestås — på Falbygden. Det blir vid de av länets högerförbund jämte Vartofta och Dimbo högerföreningar gemensamt anordnade festligheter på Saleby gård vid Alleberg söndagen den 2 sept.

Grolanda—Vartofta 5—2

Grolanda besegrade i söndags Falköpingsserien gästande Vartofta med 5—2. Resultatet får anses rättvist. Vartofta hade en bra kedja — speciellt vänstervingen — men kraften i anfallens avslutning saknades. Vartofta sköt 1—0 på straff, men Grolanda tog sedan hand om måltillverkningen. Målen gjordes av vy Lars Fallgren (2), cf. Raimo Bredholm (2) och hy. Nylander. Vartofta andra mål tillkom när en forward sköt förbi utrusande Grolandamålvakten.

Vartofta skolbibliotek

Enligt nu avlåten redogörelse för Vartofta skolbiblioteks verksamhet under läsåret 1955—56 har bokbeståndet ökat från 3.239 till 3.846 band. 669 band har förvärvats och 62 avskrivits. Hemlåningen har uppg. till 6.829 band, varav 5.849 skönlitteratur. Lånagarna har uppgått till 365. Det kommunala bidraget har varit kr. 1.666. I statsbidrag har som förskott utgått 1.900kr. Slutligt bidrag har begärts med 1.916 kr. Klassbibliotek har funnits i samtliga skolor.

Under första halvåret 1955, för vilken tid redogörelse även nu avlämnats, minskades bokbeståndet från 3.285 till 3.239 band

Vartofta folkskolestyrelse sammanträdde i tisdags i Slöta samlingssal. Att ekonominämnden uppdrogs därvid att infordra förslag och anbud för oljeeldningsanläggningar i Vartofta, Yllestads och Asle skolor. Beslöts att inköpa kylskåp för barnbespisningsköket i Asle skola. Vidare beslöts att låta anlägga en infiltreringsbrunn för avloppsledningen vid Tiarps skola.

Förutvarande slöjdlärare fick nytt förordnande för 1956—57. Som nya slöjdlärarinnor förordnades fruarna Rut Jonsson, Vartofta och Elsa Engkvist, Uddagården. Till extra lärare vid Tiarps skola förordnades t. v. studenten Ulrik Jansson, Dala. En nybörjar beviljades uppskov på grund av sjukdom och två sexåringar fick efter föreskrivna prov rätt att börja i första klass.

Hjalmarson vid Ålleberg om söndag



Jarl Hjalmarson.

Högerledaren Jarl Hjalmarson besöker på sin landsomfattande helikopterturné Skaraborgs län söndagen den 2 september. Han talar härvid på tre ställen: Moholm och Lidköping samt med medborgarfesten på Saleby gård vid Alleberg som börjar kl. 15.

Förutom föredrag av hr Hjalmarson blir det uppträdende av den kända radio- och revystjärnan Marion Sundh och »Knalleffekten», den välkända Skararevyn, musik och sångframträdande av folkskollärare Sverker Ericsson, Dimbo, samt som avslutning folklekar.

Söndagsskolan i Vartofta Missionshus

börjar ny termin med utflykt söndagen den 26 aug.
Samling vid järnvägsstationen kl. 10.00.
ALLA BARN HÄLSAS VÄLKOMNA!

MEDBORGARFEST

å SALEBY GÅRD vid ÅLLEBERG söndagen den 2 sept. kl. 15.

- RIKSDAGSMAN JARL HJALMARSON talar.
- KABARET av »KNALLEFFEKTEN», Skara.
- Se kommande annons!
- HÖGERNS ORGANISATIONER.

Slöta-Värkumla SLU-avd.

framflyttar mötet till söndagen den 9 sept. kl. 20.00.

Kommitterade.

Fotboll

å Idrottsplatsen, HÖVERÖ,
söndagen den 26 augusti kl. 15.00.

Vartofta SK - Grolanda IF

Floby Reservserie
Kl. 10.30:
MARKA IF—GROLANDA IF B

Vartofta Allmänna Sjukkassa

Expeditionstiden ändras fr. o. m. 1 september 1956 till:

Måndagar—fredagar 10—14
Lördagar 9—13

(Obs! exp. å fredagsem. indragen)

Styrelsen.

Vartofta Allmänna Sjukkassa

Expeditionstiden ändras fr. o. m. 1 september 1956 till:

Måndagar—fredagar 10—14
Lördagar 9—13

(Obs! exp. å fredagsem. indragen)

Styrelsen.

Ungdomsträff

anordnas å Lövberga gård, Vartofta, onsdagen den 29 aug. kl. 20.

Program: Anförande av Arne Svensson, Kälvene. Underhållning. Dans. Servering.
Fritt inträde. Alla välkomna.

Falbygdens SLU-krets.

Lediga platser

Overlockssömmerskor

helst vana, erhålla omg. anställning.

VARTOFTA TEXTILINDUSTRI. Tel. 301 60 - 301 61.

forts.

bara från Sverige utan från all världen. Till denna — i vår tid — så inbjudande plats förde värdarna sina gäster, och de fick böja ryggarna djupt för att inträda i den stuga där Halta Maja bodde hela sitt liv och se sig omkring där.

På Beata Scheffers gårdskrön.

Nu var det tid för en stunds pastoral idyll och lite andhämtning, och därför klättrade bussen upp genom den gamla färdleken i sprickan mellan mellan Gerumsberget och Varvsberget. Ett lyckligare möte än det med godsägare J. Blomstrand på Fårdala säteri och hans fru Hilma kunde sällskapet inte önskat sig. Ingenting i Vartofta kommun är helt ordinärt — föreföll det deltagarna i utfärden — och här kunde nu de resande med egna ögon skåda ut från det smått legendariska gårdskrön varifrån en gång den stråva fru Beata Scheffer med kikartub höll uppsikt över sina underhavandes böjda ryggar på fälten långt borta. Den makalösa utsikten innefattar Mösseberg med Falköping, i sitt skygd, Västgötalandets centralort Skara och Kullens kägla.

avelsdjur är koncentrerad till Åsakatrakten, sedan en hingstförening med godsägare Dahlgren i spetsen verkat här ett kvarts sekel. Kännare av hästvärlden i Sverige anser det tvivelaktigt om man på någon annan plats i landet i detta nu kan visa upp någon riktig motsvarighet till detta ardennerbestånd inom Åsakaområdet.

Vartofta kommunens centrum.

Vartofta samhälle är kommunens geografiska och administrativa centrum, och här dröjde gästerna en stund. På Elvagården togs de väl emot av socialvårdsnämndens ordförande hr Sven Svensson. Hemmet var det första större bygget i storkommunens regi. Det fullföljdes raskt och finansierades utan svårighet inom given ram. Gästerna tittade även på seminstationen. Också den har sina märkligheter. Den är en av de första där djupfrysningsmetodiken nått riktigt ut i praktiken, och om sin telefonregistrering är den ensam. Och så var det en sak till: den betjänar landets kotätaste distrikt.

Det »jordbundna», bördiga land som faller inom Vartofta storkom-



Här var det hästprakt. Lantbrukarna Karl Andersson och Erik Andersson, Åkerholmen, visar upp de fina stona Verdissa och India vid Vartoftaresenärernas besök på Öjevalla.

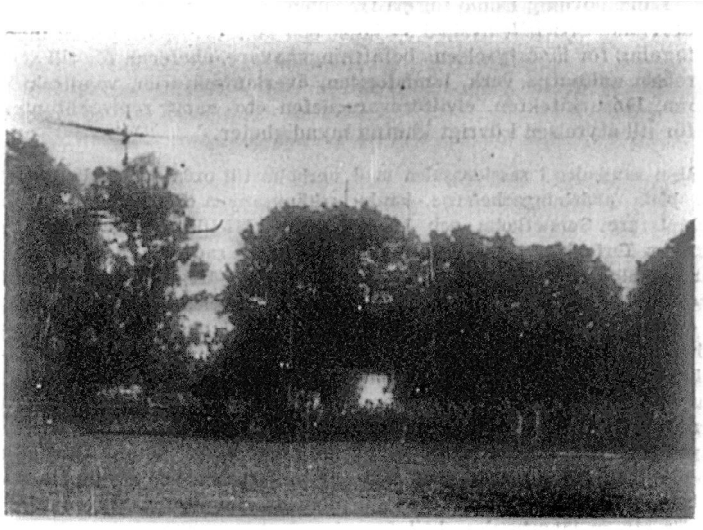

En månghövdad skara väntade högerledaren Jarl Hjalmarson när han i helikopter kom till festplatsen i Saleby.

Helikopter, högerledare Hjalmarson och ett sensommarväder av finaste märke lockade en månghövdad skara till högerorganisationernas medborgarfest på Saleby gård vid Alleberg på söndagen. Vid fyratiden på eftermiddagen då »Jarlen» skulle börja, stod en alltmer tätnande skara framför tribunen på festplatsen just där falbygdsjorden börjar sin väldiga dyning mot berget. Och klart besked fick de 700 à 800 som stod där i solgasset av hr Hjalmarson, när han i sitt trekvartslånga anförande presenterade högeralternativet i dagens politik. Där gavs tydligt besked.

(del av artikel)

Födelsedagar

— 80 år fyller den 10 sept. förre korpralen Karl Algot Lans, Elvagården, Vartofta. Han är född i Marbogården, Kälvene, och blev vid 15 års ålder skomakaregesäll. År 1899 tog han anställning som soldat vid Vartofta kompani av Skaraborgs regemente och hade då sitt boställe vid Vartofta herrgård i Vartofta-Åsaka socken. Under de tider han hade fritt från militärtjänsten sysslade han med skomakeri till dess Tidaholmsjärnvägen påbörjades år 1904. Som detta arbete gav en god förtjänst lade Lans skomakeriprylarna åt sidan och blev järnvägsrallare tills järnvägen omkring år 1906 blev färdig. Efter några års militärtjänstgöring befordrades Lans till korpral. Efter femton och ett halvt års militärtjänst tog han avsked och arrenderade sedan soldatorpet under tre år till dess han inköpte torpet Dalen under Vartofta herrgård. Sedan han slutat militärtjänsten blev han kalkarbetare vid Stenbrottet i Slöta under tio år. För några år sedan sålde han Dalen till en dotter och måg och är sedan 1954 pensionär på Elvagårdens ålderdomshem, Vartofta. Hela hans levnad har varit fylld av arbete, men arbetet har alltid varit hans lust och glädje. Lans, som är en prydlig och distingerad gratialist, är vid en relativt god hälsa och kan nu njuta sitt otium efter en lång och väl använd arbetsdag. Både bland sina pensionärskamrater och hemmets personal samt hos socialvårdsnämnden är Lans persona grata och högt aktad.

30-tal exemplar av tistelsnyltan på Alleberg i år

Tistelsnyltan (Orobanche reticulata), en av Sveriges allra raraste växter (vid sidan av fjädergräset, Stipa), vars enda kända lokal i landet sedan många årtionden varit en liten jordplätt i närheten av Mössebergs läkarebostad, påträffades av numera kyrkoherden Lennart Fridén för några år sedan på Alleberg, där den genom försorg av länets specielle växtskyddare, f. lektorn D. Nilsson, Skara, blev inhägnad. Den har i år givit en hittills aldrig sedd god skörd, alla Sveriges botanister till stor och odelad glädje. Lektor Nilsson har i dagarna varit ute på Alleberg och inspekterat det unika beståndet och man kunde inte ta miste på den gamle botanistens glädje, när han berättade, att årets skörd tord kunna räknas i 330-talet exemplaf.

Den sällsynta tistelsnyltan

Genom ett beklagligt korrekturfel uppgavs i föregående nr av FT beståndet av tistelsnyltan på Alleberg uppgå till ett 330-tal exemplar — det skall rätteligen vara ett 30-tal.

DAGSBÖTER FÖR RATTONYKTERHET.

En vartoftabo, vars rattonykterhet uppgick till 0,86 promille, ådömdes 60 dagsböter vid torsdagens tingsammanträde i Skara. Under en biltur från Falköping via Skara mot Axvall stoppades han vid en poliskontroll.

Vartofta kommun

De, som ännu ej insänt uppgifterna till arealinventering och kreatursräkning, ombedes att göra detta omgående. Uppgifter skola lämnas för alla jordbruk med mer än 2 hektar åker.

Kommunalnämnden.

Byggnadstillstånd

söks hos arbetsmarknadsstyrelsen av Vartofta folkskolestyrelse för nybyggnad av folkskola i stationssamhället för 1.226.585 kr. samt av Åsle Hembygds-, församlings- och bygdegårdsförening, Åslätt, för ombyggnad av skolhuset i Åsle till bygdegård för 100.000 kr.

Länsarbetsnämnden tillstyrker bifall till ansökningarna.

Hyllningar

— F.d. korpralen C. A. Lans, Elvagården, Vartofta, tidigare Nyhagen i Vartofta-Åsaka, blev på 80-årsdagen hyllad av anhöriga, vänner och grannar i form av minnesgåvor och telegram samt blomstergrupper. Vid ett samkvälm på hemmet talade bl.a. socialvårdens ordförande kyrkvärden Sven Svensson, Karlsborg, och kommunister E. G.-A. Sandstedt. Jubilaren hyllades också med sång och musik under ledning av fröken Elvor Kling.

Anbud

infordras härmed å oljeeldningsanläggningar i Vartofta, Asle och Yllestads skolor i Vartofta skoldistrikt.

Handlingar, vilka skola återställas efter anbudstidens utgång, samt övriga upplysningar erhållas från folkskolestyrelsens ordf. Viktor Johansson, Aslätt, tel. Falköping 221 82.

Skriftliga slutna anbud, ställda till »Ekonominämnden» skall vara till Folkskoleexpeditionen, adr. Aslätt, inkomna senast den 17 sept. 1956. Avgivet anbud är bindande till den 8 okt. 1956.

Fri prövningsrätt förbehålles.

Ekonominämnden.



till

Vartofta, Stationsplanen,
den 13 sept. kl. 18.00.

Kättilstorp, Yllestads kola,
den 13 sept. kl. 19.30.

Sandhem, å Torget,
den 13 sept. kl. 21.00.

Brandstorp, Kyrkplanen,
den 15 sept. kl. 18.00.

Habo, vid Stenkils affär,
den 15 sept. kl. 19.30.

Furusjö, vid Stenängs affär,
den 15 sept. kl. 21.00.

Vid dessa möten talar Folkpartiets riksdagsmannakandidater Fru Helfrid Jansson, Skeby, samt Lantbrukare Göte Emanuelsson, Floby.

FOLKPARTIET

SLÖTA—KARLEBY.

Prosten Adolf Kloo

talar i Slöta kyrka tisdagen den 2 okt. kl. 19.30 och i Karleby kyrka onsdagen den 3 okt. kl. 19.30.

Kollekt till flyktinghjälpen.

Välkomna!

Tågkrock.

En slötabo, som i mars i år kolliderat med tåget vid en övergång norr om Vartofta station, stod åtalad för vårdslös trafik. Han hade med en personbil färdats genom samhället och skulle strax norr om järnvägsstationen passera spåren. Han hade då blivit bländad av solen och ej sett ett godståg som kom söderifrån med god fart och passerat järnvägsstationen på väg mot Falköping. Just som han hade svängt upp mot spåren fick han syn på tåget, men avståndet var då för kort för att han skulle kunna få undan bilen som krockade lokets långsida. Bilen stöttes ner från vallen och fick sitt framparti demolerat. Föraren, som var ensam i bilen, undgick att bli skadad. Han dömdes nu för bristande uppmärksamhet till 40 dagsböter.

Krock och fylleri.

En person från Brunnhem hade färdats med personbil på allmänna vägen Slutarp—Vartofta. Inom Vartofta samhälle förlorade han herraväldet över fordonet, som gick upp i en rabatt vid vägen och därefter krockade med ett SJ tillhörigt nätstängsel, där sex stolpar slogs av. Bilen hade därefter rullat ner för en 2,5 meter hög slänt och blivit liggande på bangården vid Vartofta järnvägsstation. Taget blodprov utvisade en alkoholkoncentration i blodet på 0,82 promille. Han dömdes till 70 dagsböter.

Bilkrock.

På vägen Gunnebo—Vartofta krockade på torsdagskvällen två personbilar. Vägen är vid olycksplatsen smal och de båda bilarna höll inte tillräckligt långt ut på sina respektive sidor. Fordonens högra frampartier skrapade mot varann. Inga större materiella skador uppstod.

Byggnadstillstånd

söks hos arbetsmarknadsstyrelsen av Vartofta folkskolestyrelse för nybyggnad av folkskola i stationssamhället för 1.266.585 kr. samt av Asle hembygds-, församlings- och bygdegårdsförening, Aslätt, för ombyggnad av skolhuset i Asle till bygdegård för 100.000 kr. Länsarbetsnämnden tillstyrker bifall till ansökningarna.

»Grip ditt tillfälle»

är mottot för en serie möten i Vartofta missionshus den 26—30 september under medverkan av Gunnar Björklund och Immanuelskyrkans musikförening, Falköping. Dessutom sjunger på onsdag Gösta Fredsiksson från Habo och på fredag Ulla-May Johansson från Skövde. Mötena hålles kl. 20.

Falköpings BK—Vartofta SK 3—3

I derbyt på Vartofta idrottsplats blev poäng delad i söndagens match i Falköpingsserien.

Matchen var inte mer än 2 minuter gammal förrän FBK gjorde mål genom vi. Egon Nilsson och i 19:e min. var samme man framme och gjorde FBK:s andra mål, 2—0.

Vartofta reducerade i halvlekens 22:a minut genom hy. Göran Johansson. 2—1 stod sig halvleken ut.

I andra halvlek bet sig Vartofta envist fast på FBK:s planhalva och efter 4 min. spel så utjämnade Vartofta på frispark genom Bengt Gustavsson. Vartofta pressade oavbrutet och detta krönte med framgång i 8:e minuten av hi. Alf Johansson, som gjorde 2—3. Allt eftersom tiden gick började FBK få lite grepp om spelet och i halvlekens 32:a minut utjämnade cf. Bertil Johansson till 3—3 och detta resultat stod sig tiden ut.

I Falköpingslaget kan framhållas i försvaret Pelle Friberg och av halvbackarna Ali Kullman samt i kedjan Bertil Johansson och Harris Nilsson. Vartoftas lag var rätt så jämnt men med plus för hh. Ljunggren och ch. Rune Eriksson samt i kedjan vi. och vy.

Utmärkt domare var S. E. Andersson, Skövde. **H.**

Falköpingsserien

Grolanda—Ekedalen 3—2
Gustav-Adolf—Åsarp 1—0
Kättilstorp—Blidsberg 1—6
Dimbo—Daretorp 0—3
Falköping—Vartofta 3—3

Blidsberg	8	6	0	2	30— 9	12
Grolanda	8	5	2	1	22—16	12
Åsarp	8	5	1	2	19— 6	11
Daretorp	8	5	0	3	21—12	10
Gust. Adolf	8	4	1	3	22—20	9
Vartofta	8	3	2	3	15—24	8
Dimbo	8	2	3	3	15—16	7
Ekedalen	8	2	1	5	18—17	5
Kättilstorp	8	1	1	6	14—30	3
Falköping	8	0	2	6	12—35	2

Hyllningar

— Fru Paulina Nilsson, Karlslund, Falekvarna, blev på sin 80-årsdag hjärtligt hyllad av släktingar, grannar och övriga vänner. Först fick hon på morgonen mottaga barnens och barnbarnens hyllning i form av blommor och presenter. Från grannarna fick jubilaren genom fruarna Emy Eriksson, Sttergrens filial, Sylvia Johansson, Solliden, och Hanna Jonsson, Aspelund, mottaga en blomsteruppsats och penninggåva. Jubilarens bröder hrr Karl Gren, Gustaf Gren och Johan Gren, Hälsingborg, gratulerade med blommor och penninggåvor och dottern, fru Ellen Svensson, Dösjöbro, överlämnade även ledes blommor samt en ostkaka. Den nyvordna 80-åringens måg och dotter, hr och fru Erik Borné, Falköping, gav på kvällen middag i sitt hem för ett antal uppvaktande. Även telegrafiska lyckönskningar anlände.

Vartofta får låna.

Länsstyrelsen tillstyrker att Vartofta kommun får uppta ett 30-årigt amorteringslån på 377.000 kr. för uppförande av den nya skolanläggningen i Vartofta samhälle. Kostnaderna beräknas till 1.266.210 kr.

Sammanträde med Vartofta folkskolestyrelse

hölls i torsdags i Slöta samlingssal. Till entreprenörer för de beslutade oljeeldningsanläggningarna i Vartofta, Asle och Yllestads skolor antogs Nilssons rörledningsfirma i Falköping för anläggningarna i Vartofta och Asle och G. Åblads rörledningsfirma i Kättilstorp för anläggningen i Yllestad.

Läsårets skolkökskurser bestämdes till 22/10—20/12 för fortsättningsskolans flickor och 14/1—14/3 för pojkarna. Lärarna beviljades ledighet utan återläsningsskyldighet den 3/10 och 8/10 för att deltaga i kursdagar. Ett upprättat arrendekontrakt för mark till utvidgning av lekplanen vid Yllestads skola godkändes. Av överläraren beviljade tjänstledigheter och anskaffning av vikarier godkändes.

Det upprättade förslaget till utgifts- och inkomststat för år 1957 diskuterades och tillstyrktes. Utgifterna i staten uppgick till kr. 517.736 och inkomsterna till kr. 328.572, varför den summa, som begärdes av skattemedel uppgår till kr. 189.164 eller kr. 1:74 per skattekrona. Till administration begärdes kr. 6.000, till undervisning, vari lärarlönerna ingår, kr. 279.539, till särskilda anordningar till undervisningens främjande, vari skolskjutsar ingår, kr. 65.175, till socialpedagogiska anordningar, bl. a. hälsovård och tandvård, kr. 5.900, till skolmåltider kr. 84.092, löner till vaktm. m. fl. 21.000 kr., underhåll av fastighet 20.000 kr. samt bränsle, lyse, renhållning m. m. 43.245 kr. På inkomstsidan upptogs som inkomster hyror med kr. 19.750, samtliga statsbidrag kr. 307.248 och övriga inkomster kr. 1.547. Skolbiblioteket stat slutade på kr. 3.840, varav statsbidrag utgår med kr. 2.045.

— 70 år fyller den 8 okt. f.d. hemmansägaren Erik Johansson, Kristinelund, Vartofta. Han är född i Valunda, Norra Åsarp, där han hjälpte fadern med gårdens brukning till år 1915, då han köpte gården och blev självständig jordbrukare. Sedan i 28 år ägt och brukat Valunda, sålde han gården år 1943 och bosatte sig i Vartofta. År 1953 inköpte han villafastigheten Kristinelund i Vartofta. Jubilaren är frisk och vital och hjälper så gott som dagligen sina vänner och övriga samhälls- och sockenbor med deras arbeten. Han är en god, glad och gemytlig människa och till följd därav omtyckt av alla dem han kommer i beröring med.

— 70 år fyller den 8 okt. f.d. banvakten Karl Oskar Karlsson, Solhem, Vartofta. Han är född i Vartofta-Åsaka och blev år 1906 anställd som banvakt vid Vartofta-Tidaholms järnväg med bostad i SJ:s hus i Tidaholm. Sedan han år 1949 blivit pensionerad bosatte han sig i Solhem i Vartofta. Jubilaren, som sedan år 1945 är änkling, har gjort sig känd som en rejäl och präktig människa, som under sin tjänstetid vann sina överordnades uppskattning och välvilja. Och i Vartofta samhälle är han högt aktad och gärna sedd av sina samhällsmedborgare.

GRIP DITT TILLFÄLLE

MÖTESSERIE I VARTOFTA MISSIONSHUS 26—30 SEPTEMBER

ONSDAG Kl. 20.00 ★ TORSDAG Kl. 20.00 ★ FREDAG Kl. 20.00

Gunnar Björklund och Immanuelskyrkans musikförening, Falköping, medverkar varje kväll. Dessutom sjunger på onsdag GÖSTA FREDRIKSSON och på fredag ULLA-MAY JOHANSSON.

Aktuell LÖRDAGSKVÄLL

VARTOFTA MISSIONSHUS I DAG KL. 19.30

ÄR HEMMET I FAROZONEN?

Nils Engmyr ★ Gunnar Björklund

Sångsolist: Ulla-May Johansson.

Aktuella lördagskvällar i Vartofta missionshus
hållas under oktober månad. Den första blir i kväll kl. 19.30, då distriktsföreståndare Nils Engmyr talar över ämnet: »Är hemmet i farozonen?» och Ulla-May Johansson sjunger.

Vartofta stationshus moderniseras
Järnvägsstyrelsen planerar en modernisering av Vartofta stationshus. Ritning har gjorts upp inom styrelsen och överlämnats till distriktschefen i Göteborg för yttrande.

Författarafton i Slöta.
Författarinnan Anna Lorentz berättar i kväll i samlingssalen, Slöta, om sin diktning. I övrigt sjunger Midgårdskören. Det blir vidare bokutställning och kaffeservering.

— 70 år fyller den 11 okt. fru Maria Josefina Johansson, f. Jonsson, Stora Skarpås, Falekvarna, Slöta. Hon är född i Frugården, Göteve. År 1906 flyttade hon med föräldrarna till Nedergården i Kinneved och 1910 till Svartekulla egendom i Falekvarna. 1922 ingick hon äktenskap med lantbrukaren Karl Johansson och flyttade då till hans ägandes gård Stora Skarpås i Falekvarna. På denna gård har fru Johansson under en lång följd av år varit en synnerligen duktig och kunnig husmor och en representativ värdinna som skapar trevnad och trivsel i sitt hem. Efter makens frånfälle år 1948 bor fru Johansson kvar på Stora Skarpås och har gårdens jordbruk utarrenderat till en dotter och måg. Jubilaren är en livligt verksam medlem i Falekvarna kyrkliga syförening och Slöta Röda Korskrets. Till sitt väsen stillsam, försynt och generös har hon vunnit en stor skara vänner.

En månads fängelse fick en Vartoftabo för rattfylleri som han gjort sig skyldig till genom att med moped färdas på vägen från Falköping mot Vartofta. Alkoholkoncentrationen uppgick enligt blodprov till 2,51 promille. Han erkände sin olämplighet som mopedist.

Två ynglingar från Vartofta hade vid motorcykolfärd i juli förra året medverkat i en trafikolycka. En av dem hade därvid kolliderat med en bil som han försökte köra om. De dömdes till 40 dagsböter vardera.

Slöta—Åsle.

ORD. PASTORATSSTÄMMA

med Slöta—Åsle pastorat hålles i Karleby södra skola onsdagen den 17 okt. kl. 19.

Ordf.

Vartofta kommun

Mantalsblanketterna tillhandahålles hos nedanstående roteombud inom kommunen:

Slöta socken: Oscar Eliasson, Vartofta.
Karleby: Oskar Johansson, Uddag.
Falköpings Östra: Eskil Johansson, Flogen.
Åsle: Hugo D. Nilsson, Åsle.
Mularp: C. O. Elfström, Mularp.
Tiarp: John Blomstrand, Kullag.
V.-Åsaka: Olle Ferm, Brog.
Kälvene: Lars Qvänstedt, Kälvene.
Näs: G. Johansson, Skatteg.
Yllestad: Alrik Johansson, Kättilstorp.
Vistorp: Tage Johansson, Slättered.

Blanketter finnes även på kom.-exp. samt i affärerna. Blanketterna skola, sedan de noggrant ifyllts (med bläck), senast den 1 nov. inlämnas till roteombuden.

Kommunalnämnden.

Kamrat-TRÄFF

anordnas i Allebergsgården, Smeby onsdagen den 17 oktober kl. 20.00.

Dans, underhållning, servering.

Ungsvenskar samt övriga intresserade äro välkomna.

Till en trevlig kväll inbjuder

Vartofta-Frökinds HUF.

Stadga för vägsamfällighet
På därom gjord framställning har länsstyrelsen fastställt stadgar för Synneråls vägsamfällighet i Slöta och Luttra socknar, Vartofta och Frökinds kommuner. Samfälligheten skall ha till uppgift att handha den gemensamma väghållningen och därmed förenade angelägenheter betr. enskild väg inom Synneråll. Till styrelse för samfälligheten har utsetts Bengt Fredricson, Albogården, ordf., samt Olof Muregård, Övergården, och Gunnar Andersson, Uddagården, och Artur Persson, Lockgården som suppleanter.

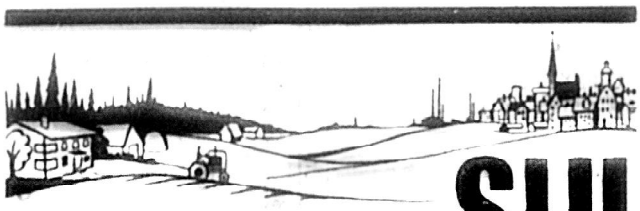

KONTAKT MED SLU

Propagandamöten

hålles å följande platser med början kl. 20.00:

17 okt. Kinneveds SLU-avd., Församlingslokalen, Slutarp.
17 okt. Luttra SLU-avd., Ekmans fritidslokal, Falköping.
21 okt. Slöta-Vårkumla SLU, Allebergsg.

Välkommen i SLU.

Falbygdens SLU-krets.

— 50 år fyller den 14 okt. fru Ester Maria Ehn, f. Karlsson, maka till handlanden Gustaf Ehn, Vartofta. Hon är född i Håle-Täng och har alltsedan sin tidigaste ungdom ägnat sig åt affärslivet. Hon ingick äktenskap år 1928 och flyttade då till makens bostad och nystartade diversehandel i Vartofta, där hon jämsides med hemmets skötsel även hjälper till i affären. Hon har dokumenterat sig som en duktig husmor och en skicklig affärskvinna. Hon är även en livligt verksam medlem i den kyrkliga syföreningen. Hennes av godhet och fin humor präglade väsen gör henne till en charmerande och representativ värdinna i hemmet och i den välskötta affären.

Falköpingsserien

Vartofta—Falköpings BK 2—3
Daretorp—Dimbo 2—1
Blidsberg—Kättilstorp 5—1
Åsarp—Gustaf-Adolf 3—1
Ekedalen—Grolanda 2—2

Blidsberg	11	8	1	2	39—13	17
Åsarp	11	8	1	2	25— 8	17
Grolanda	11	6	4	1	31—20	16
Daretorp	11	6	1	4	28—19	13
Gust. Adolf	11	6	1	4	31—26	13
Vartofta	11	4	3	4	23—32	11
Dimbo	11	2	4	5	19—22	8
Ekedalen	11	2	2	7	20—27	6
Falköping	11	2	2	7	17—41	6
Kättilstorp	11	1	1	9	16—38	3

Slöta.

ORD. KYRKOSTÄMMA

måndagen den 22 okt. kl. 18 med Slöta församling.

Ordf.

Aftonunderhållning

anordnas i **SLÖTA SAMLINGSSAL** söndagen den 21 okt. 1956 kl. 19.

Program:

Föredrag av fröken Nils Toft, Borås. — Visning av 2 filmer av Arne Sucksdorff. — Paketauktion med paket, som bl. a. innehåller fri resa för två personer till Göteborg, supé för två personer, o. s. v. — Sång och musik. Kaffeservering. — Alla hjärtligt välkomna.

Vartofta samhällsförening.

Anna Lorentz talade vid författarafton

Författarinnan fru Anna Lorentz från Smålands Burseryd talade i förra veckan i Samlingsalen i Slöta, vid en av SLS-distriktet anordnad författarafton. Ett 60-tal personer var närvarande och hörde fru Lorentz charmfullt berätta om hur hon började skriva. Hon har vid det här laget fem böcker bakom sig och den sjätte är på väg enligt vad hon avslöjade under kvällens lopp.

Midgårdskören, en fin liten damkör från Vartofta, medverkade under ledning av hr Sture Jansson och bidrog i hög grad till den glada och trevliga stämningen. Det förekom även solosång till dragspel av fröken Ingrid Eriksson, och distriktsstudieledare R. Dahl presenterade höstens studieprogram. Vidare var det utställning av materiel för cirklarna, kaffeservering m. m.

Traktorplöjning hos Slöta-Vårkumla SLU

Mästerskapet i traktorplöjning inom Slöta-Vårkumla SLU-[illegible]ning avgjordes i lördags eftermiddag. Tävlingen, som hölls i Smebytorp, bedömdes av agronom Fransson, Skara lantmannaskola, och godsägare Karlsson, Lövberga, Vartofta.

Som segrare utgick med god marginal Bengt Fredriksson, Albogården. B. Fredriksson går alltså vidare till DM.

Efteråt bjöds tävlande och funktionärer på kaffe av familjen Bergsten Kritik över tävlingen hölls av agronom Fransson. Tävlingsledaren Stig Andersson tackade värdfolket samt deltagare och bedömare för visat intresse.

Resultat: 1. Bengt Fredriksson 89,5 p.; 2. Knut Ericson 83; 3. Lennart Fredriksson 82,5; 4. Ak. Svensson 82; 5. Bertil Karlsson 78,5; 6. Stig Johansson 77.

Aktuell Lördagskväll

VARTOFTA MISSIONSHUS I DAG kl. 19.30

Har kristendomen betydelse för samhällslivet?

Rektor Arvid Wikström. Solosång av Sara Josefsson (Sångar-Sara)

Aktuell lördagskväll

VARTOFTA MISSIONSHUS I DAG KL. 19.30

VI OCH VÅR BIBEL

Komminister Artur Hellgren. Sångare från Immanuelsk., Falköping.