

Elva gården
Förverkligad
under tiden:

28 sept. 1953 — 29 nov. 1954.



Elvagården



Tomten



Byggnaden utmärkes



Det första spadtaget



*Entreprenörer och
socialnämndens ordf*

Grävmaskinerna kommer



Matjorden ska bort



Vattenledningen skall fram



Marken dräneras



Grunden gjutes



Betongkvarnen snurrar



Källarvåningen muras



Sköld kontrollmåter



Murare i arbete



Väggarna stiger mot höjden



Mera cement anländer

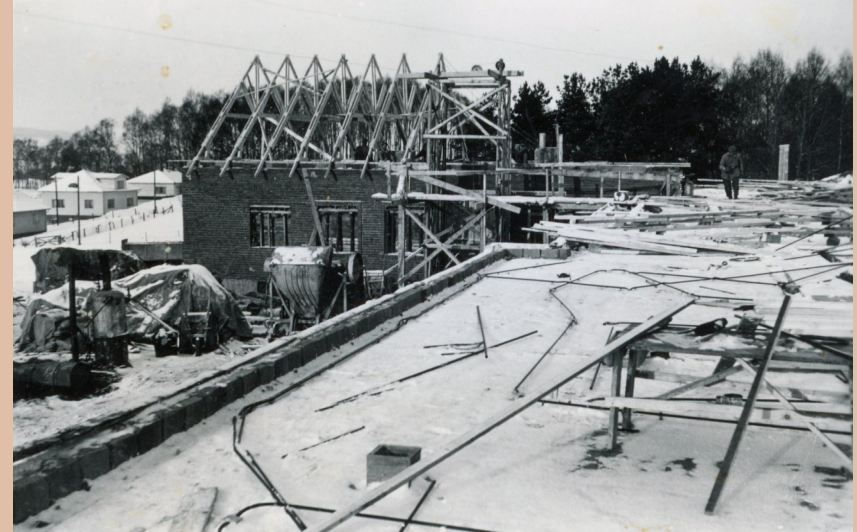

Takstolar reses över



Elektriska ledningar lägges

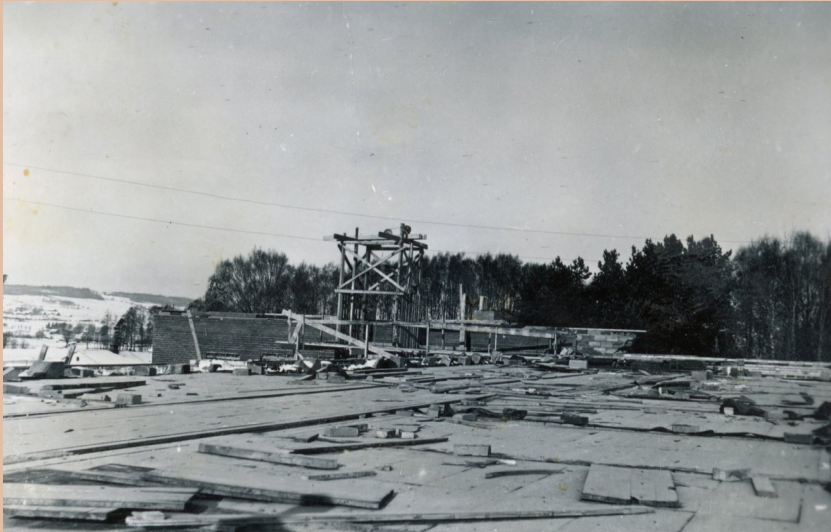

Takkonstruktionen bygges





Takkonstruktioner sett från söder



Taklagskransen



Takteglet lägges



norr

Byggnaden från



väster



Rengöringen börjar



Målaren



Golvläggaren



Städerskorna

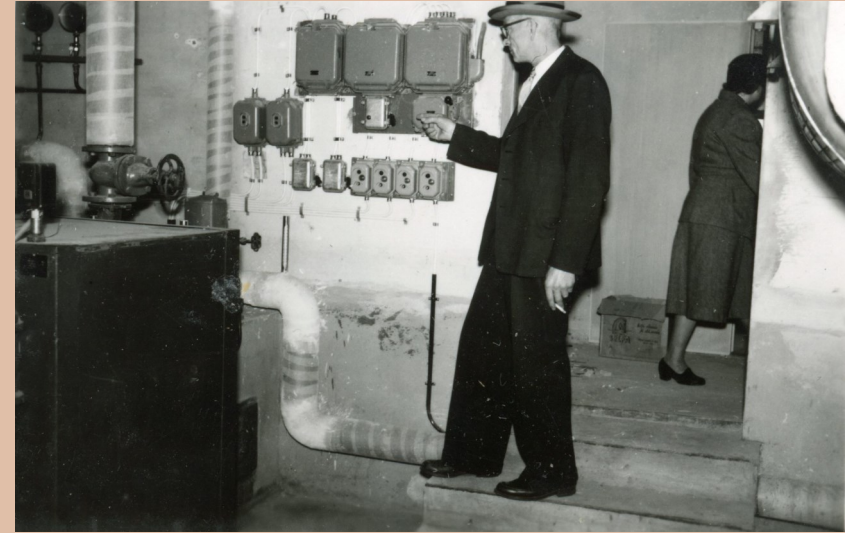

Lidberg demonstrerar de elektriska anläggningarna



Byggnaden inspekteras



Elvagården färdig för invigning



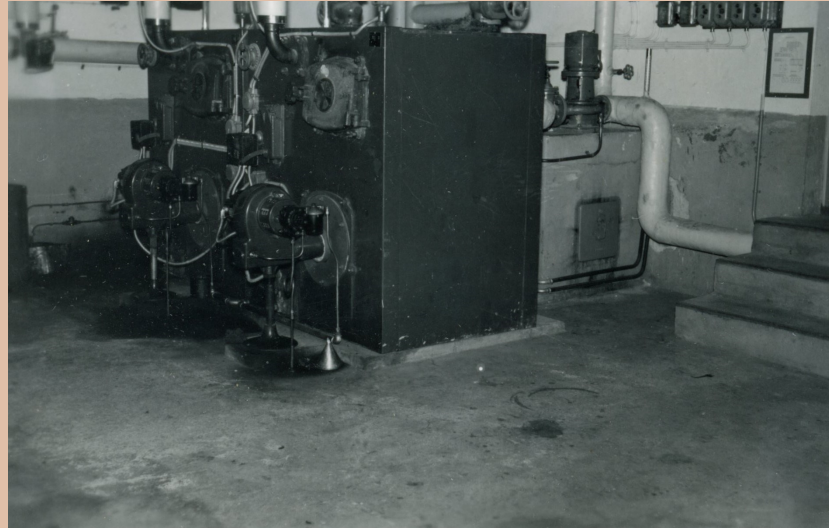

Värmecentralen

Invigningen den 29 nov 1954



Landshövdingen välkomnas



Herr Svensson välkomsthälsar



Landshövdingen



Kommunfullmäktiges ordf. Herr O. Ferm i talarstolen



Syster Valborg och Herr Svensson



Kantor Hellner sjunger



De inbjudna gästerna samlade kring kaffeborden



*Socialvårdsnämndens ordf. Herr S. Svensson
talar vid middagen i Slöta Samlingsal*





Farbröder i dagrummet



Amanda Bergsten 96 år



Socialvårdsnämndens ordf. och Fröken Ingrid Claesson



Syster Valborg